



DOTT.
AGRONOMO
TEDESCHI CARMINE

e-mail: dott.tedeschi@libero.it
Tel. 347/8687563
P. IVA: 01639880762

STUDIO TECNICO
VIA ROMA, 98
85035 NOEPOLI (PZ)



Agricoltura
Silvicoltura
Topografia
Ambiente
Progettazione Rurale

Annualità 2012

Spett.le

**COMUNE DI
Francavilla in Sinni**

Ufficio Tecnico

85034 Francavilla S.S.

OGGETTO

progetto di taglio annualità 2012 del Piano di Assestamento Forestale del comune di Francavilla in Sinni (PZ)

COMMITTENTE :

Comune di Francavilla in Sinni
Piazza Mainieri, 1
85034 Francavilla in Sinni
(Potenza)

ELABORATI PROGETTUALI

1	Relazione
2	Verbale di Assegno e Stima
3	Piedilista delle Piante Martellate
4	Piedilista delle Piante Crocettate
5	Cartografia
6	
7	
8	
9	
10	

Noepoli

6 agosto 2019

Il Tecnico

Dott. Agr. Tedeschi Carmine



[Handwritten signature]

Redattore: Dott. Agr. TEDESCHI Carmine

Sommario

RELAZIONE.....	3
Premessa	3
PARTICELLA 4.....	3
INQUADRAMENTO TERRITORIALE.....	3
DESCRIZIONE VEGETAZIONALE.....	3
DESCRIZIONE DELL'INTERVENTO.....	5
STIMA DELLA MASSA LEGNOSA E CALCOLO DELLA RIPRESA	6
STIMA COMMERCIALE.....	8
STIMA DEL VALORE DI MACCHIATICO.....	14
Calcolo del Prezzo all'imposto.....	14
CALCOLO DEL VALORE DI MACCHIATICO DELLA PARTICELLA 4	16
Faggio	16
Valore di macchiatico dei TRONCHI DI FAGGIO DA SEGHERIA.....	18
Valore di macchiatico dei TRONCHETTI DI FAGGIO.....	19
Valore di macchiatico dei LEGNA DA ARDERE DI FAGGIO.....	20
Valore di macchiatico dei LEGNA DA FASCINA DI FAGGIO.....	21
Valore Macchiatico Totale della particella 4	22
VERBALE DI ASSEGNO E STIMA	23
ANNUALITA' 2012	23
(PARTICELLA 4).....	23
PIEDILISTA DI MARTELLATA.....	26
PIEDILISTA DELLE PIANTE CROCETTATE	27
CARTOGRAFIA.....	28

1

SCHEDA RIEPILOGATIVA ANNUALITA' 2012

PARTICELLA FORESTALE	SUPERFICIE	RIPRESA STIMATA	%	RIPRESA REALE	%	VARIAZIONE																																	
4	42,45 Ha	1.500 m ³	11	1494,73 m ³	11	0																																	
MASSA INTERCALARE	N° PIANTE CROCELTATE	MASSA PRINCIPALE	N° PIANTE MARTELLATE	VALORE DI MACCHIATICO																																			
113,67 m ³	855	1381,06 m ³	2621	€ 33.373,37																																			
<table border="1"> <thead> <tr> <th>CLASSI DIAMETRICHE</th> <th>N° PIANTE</th> <th>VOLUME TOTALE</th> </tr> </thead> <tbody> <tr><td>10</td><td>405</td><td>38,07</td></tr> <tr><td>15</td><td>450</td><td>75,6</td></tr> <tr><td>20</td><td>1145</td><td>309,15</td></tr> <tr><td>25</td><td>808</td><td>408,04</td></tr> <tr><td>30</td><td>395</td><td>310,865</td></tr> <tr><td>35</td><td>171</td><td>179,379</td></tr> <tr><td>40</td><td>74</td><td>110,482</td></tr> <tr><td>45</td><td>17</td><td>34,918</td></tr> <tr><td>50</td><td>10</td><td>25,22</td></tr> <tr><td>55</td><td>1</td><td>3,007</td></tr> </tbody> </table>							CLASSI DIAMETRICHE	N° PIANTE	VOLUME TOTALE	10	405	38,07	15	450	75,6	20	1145	309,15	25	808	408,04	30	395	310,865	35	171	179,379	40	74	110,482	45	17	34,918	50	10	25,22	55	1	3,007
CLASSI DIAMETRICHE	N° PIANTE	VOLUME TOTALE																																					
10	405	38,07																																					
15	450	75,6																																					
20	1145	309,15																																					
25	808	408,04																																					
30	395	310,865																																					
35	171	179,379																																					
40	74	110,482																																					
45	17	34,918																																					
50	10	25,22																																					
55	1	3,007																																					
<p style="text-align: center;">N° PIANTE FAGGIO</p> <table border="1"> <caption>Data for N° PIANTE FAGGIO</caption> <thead> <tr> <th>CLASSI DIAMETRICHE</th> <th>N° PIANTE</th> </tr> </thead> <tbody> <tr><td>10</td><td>405</td></tr> <tr><td>15</td><td>450</td></tr> <tr><td>20</td><td>1145</td></tr> <tr><td>25</td><td>808</td></tr> <tr><td>30</td><td>395</td></tr> <tr><td>35</td><td>171</td></tr> <tr><td>40</td><td>74</td></tr> <tr><td>45</td><td>17</td></tr> <tr><td>50</td><td>10</td></tr> <tr><td>55</td><td>1</td></tr> </tbody> </table>							CLASSI DIAMETRICHE	N° PIANTE	10	405	15	450	20	1145	25	808	30	395	35	171	40	74	45	17	50	10	55	1											
CLASSI DIAMETRICHE	N° PIANTE																																						
10	405																																						
15	450																																						
20	1145																																						
25	808																																						
30	395																																						
35	171																																						
40	74																																						
45	17																																						
50	10																																						
55	1																																						

Redattore: Dott. Agr. TEDESCHI Carmine

RELAZIONE

Premessa

Il Comune di Francavilla in Sinni (PZ), con Determina del Responsabile del Settore Tecnico prot. n°379 del 14/01/2019, ha affidato l'incarico per la redazione del progetto di taglio delle particelle forestali n° 2 per l'annualità 2011 e 4 per l'annualità 2012 del Piano di Assestamento Forestale, al sottoscritto Dott. Agr. Carmine TEDESCHI, iscritto all'ordine dei Dottori Agronomi e Dottori Forestali della Provincia di Potenza con il numero progressivo n°399.

Il progetto in parola è stato redatto ai sensi della Legge Regionale n.42 del 10.11.1998 "Norme in materia forestale" e dell'art. 26 della D.G.R. n.613 del 30.04.2008 "Linee guida per la redazione dei Piani di Assestamento Forestale", sulla base di quanto previsto dal Piano di Assestamento Forestale del Comune di Francavilla in Sinni (PZ), valido per periodo 2005 – 2014 (approvato con D.G.R. n. 2514 del 10/07/2006)

PARTICELLA 4

INQUADRAMENTO TERRITORIALE

La particella in oggetto è situata in località "Neviera – Fonte Cocuzza".

Nel P.A.F., detto lotto boschivo, identificato con una superficie totale di Ha 42,78 di cui 42,45 boscata. Il range altimetrico è compreso tra i 1480 m. e i 1100 m. s.l.m. circa e la pendenza media tra il 15 e il 30%; l'esposizione prevalente è Est. Dal punto di vista morfologico la particella occupa il versante Ovest del Torrente Rubbio.

Su gran parte della superficie il suolo è mediamente profondo, sui dossi e nelle zone prive di vegetazione risulta superficiale e con modesta rocciosità affiorante.

DESCRIZIONE VEGETAZIONALE

Popolamento di Faggio a struttura irregolare, con tratti a macchia di leopardo di fustaia adulta tendenzialmente coetanea con rinnovazione presente a tratti e tratti di una fustaia biplana con piano dominato costituito da una giovane fustaia e piano dominato costituito da rinnovazione con conformazione spessina/perticaia.

TAB. 10				
N	G	D _m	H _m	V _d
814	34	23	21	319

Redattore: Dott. Agr. TEDESCHI Carmine

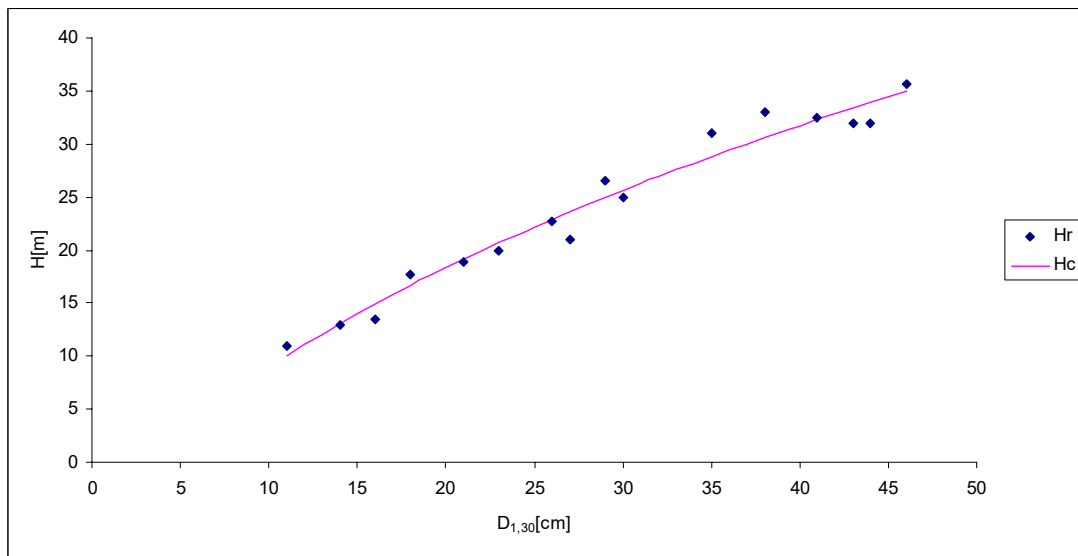
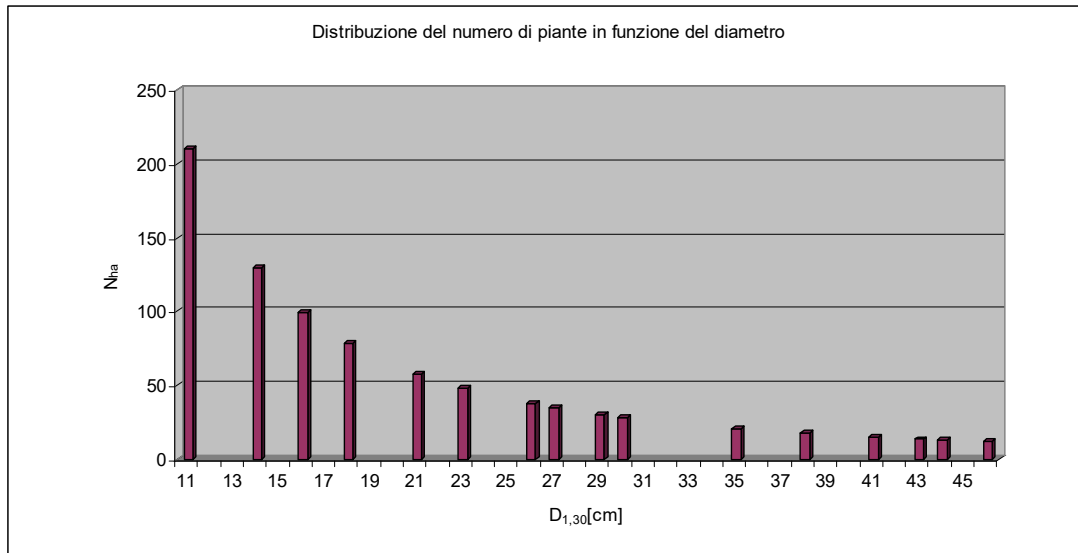

Redattore: Dott. Agr. TEDESCHI Carmine

DESCRIZIONE DELL'INTERVENTO

Il Piano di Assestamento Forestale prevede per la particella in questione il seguente intervento:

Diradamento della faggeta in prossimità delle piante di abete bianco isolate o a nuclei al fine di favorire la diffusione della conifera.

Durante le operazioni di martellata, pur tenuto conto di quanto disposto dal Piano di Assestamento, in parziale riforma si è deciso di applicare la seguente tipologia di intervento, in quanto dalla redazione del Piano ad oggi il soprassuolo risulta parzialmente cambiato, si è effettuato quindi:

“Taglio selettivo a carico delle piante soprannumerarie, deperienti, in precarie condizioni vegetative e di peggior aspetto fenotipico. L'intervento ha interessato tutte le classi diametriche al fine di accentuare la disetaneizzazione del popolamento. In presenza di nuclei di rinnovazione di abete bianco, l'intervento è consistito nell'abbattere alcune piante limitrofe di faggio in modo da creare le migliori condizioni per lo sviluppo dell'abete. Nei tratti di fustaia adulta con piano inferiore si effettueranno tagli finalizzati a liberare affermati nuclei di rinnovazione di faggio e soprattutto di abete bianco”

La martellata ha riguardato gran parte della particella e sono state escluse le zone rocciose o a forte pendenza.

Ai fini del calcolo della massa da prelevare (ripresa) le piante da utilizzare, con diametro a 1,30 m superiore a 17,5 cm, sono state contrassegnate, mediante apposita specchiatura al ceppo recante l'impronta del martello forestale utilizzato e numerate progressivamente con vernice indelebile di colore rosso; di esse è stato rilevato il diametro, il numero e la specie riportando il tutto in apposito piedilista di martellata. Successivamente si è proceduto al calcolo del volume delle piante asportate (ripresa) utilizzando la tavola assestamentale adottata dal piano di Assestamento Forestale.

Il Martello Forestale utilizzato presenta la sigla:

017 stemma della Regione Basilicata **PZ 399**.

017



PZ 399

5

Le piante secche in piedi sono state segnalate al fusto con vernice rossa e con la sigla 0.

Redattore: Dott. Agr. TEDESCHI Carmine

STIMA DELLA MASSA LEGNOSA E CALCOLO DELLA RIPRESA

Il Piano di Assestamento prevede, secondo il Piano dei tagli per la particella 4 una ripresa complessiva di mc. 1.500.

L'entità della ripresa del presente progetto, comprensivo del volume delle piante martellate e crocettate, è stata determinata con l'ausilio della tavola di cubatura del piano di Assestamento forestale.

L'intervento proposto consiste nell'asportazione di n. **2.621** piante di Faggio con diametro a 1.30 m. superiore a 17,5 cm, martellate e numerate progressivamente da n.1 a 2621 e di n. **855** piante di Faggio con diametro ad 1,30 m. da terra pari o inferiore a 17,5 cm, anch'esse martellate e segnalate sul ceppo con tinta rossa.

La ripresa complessiva delle piante martellate e crocettate, è pari a mc **1511,12**.

L'intervento culturale effettuato è pressoché uguale rispetto a quello previsto dal Piano di Assestamento (mc 1.500), rispetta l'entità del prelievo rientrando nei limiti previsti dall'art. 26 delle linee guida per la redazione dei Piani di Assestamento Forestale (procedure di approvazione, cofinanziamento e attuazione) D.G.R. n. 613 del 30/04/2008.

Considerando inoltre che il Piano di Assestamento del Comune di Francavilla è ormai scaduto da circa 5 anni, si dovrà far riferimento all'art.12 comma 12 della legge regionale 42/98, C.T. "Fino alla revisione dei piani già scaduti e comunque non oltre i primi cinque anni, il prelievo annuale di massa legnosa non potrà superare la ripresa media annuale determinata dal piano scaduto...",

Considerando che la media della ripresa del piano di assestamento forestale del comune di Francavilla è di 1.370,00 avremo che il prelievo si discosta di circa 10% comunque in linea con l'art. 26 sopracitato.

Nel sottoelencato prospetto viene indicato il dettaglio della ripresa per ogni classe diametrica e specie:

CLASSI DIAMETRICHE	N° PIANTE		VOLUME UNITARIO		VOLUME TOTALE		VOLUME TOTALE
	Faggio	Cerro	Faggio	Cerro	Faggio	Cerro	MC
10	405		0,094		38,070	0,000	38,070
15	450		0,168		75,600	0,000	75,600
20	1145		0,280		320,600	0,000	320,600
25	808		0,500		404,000	0,000	404,000
30	395		0,790		312,050	0,000	312,050
35	171		1,110		189,810	0,000	189,810
40	74		1,500		111,000	0,000	111,000
45	17		1,930		32,810	0,000	32,810
50	10		2,420		24,200	0,000	24,200
55	1		2,980		2,980	0,000	2,980
60			3,610		0,000	0,000	0,000
65			4,340		0,000	0,000	0,000
70			5,180		0,000	0,000	0,000
75					0,000	0,000	0,000
80					0,000	0,000	0,000
85					0,000	0,000	0,000
TOTALE	3476	0			1511,12	0	1511,120

Figura 1 Prospetto dell'intervento per classe diametrica e specie da TAVOLA ASSESTAMENTALE

STIMA COMMERCIALE

CLASSI DIAMETRICHE	N° PIANTE		VOLUME UNITARIO		VOLUME TOTALE		VOLUME TOTALE
	Faggio	Cerro	Faggio	Cerro	Faggio	Cerro	MC
10	405		0,094		38,070	0,000	38,070
15	450		0,168		75,600	0,000	75,600
20	1145		0,270		309,150	0,000	309,150
25	808		0,505		408,040	0,000	408,040
30	395		0,787		310,865	0,000	310,865
35	171		1,049		179,379	0,000	179,379
40	74		1,493		110,482	0,000	110,482
45	17		2,054		34,918	0,000	34,918
50	10		2,522		25,220	0,000	25,220
55	1		3,007		3,007	0,000	3,007
60					0,000	0,000	0,000
65					0,000	0,000	0,000
70					0,000	0,000	0,000
75					0,000	0,000	0,000
80					0,000	0,000	0,000
85					0,000	0,000	0,000
TOTALE	3476	0			1494,731	0	1494,731

Figura 2 Prospetto dell'intervento per classe diametrica e specie da TAVOLA DENDROMETRICA DEL FAGGIO

CLASSI DIAMETRICHE	N° PIANTE	VOLUME UNITARIO	VOLUME UNITARIO	VOLUME UNITARIO	VOLUME UNITARIO	VOLUME UNITARIO	VOLUME	VOLUME	VOLUME	VOLUME	VOLUME TOTALE
	Faggio	totale	tronchi	tronchetti	legna da ardere	legna da fascina	tronchi	tronchetti	legna da ardere	legna da fascina	Faggio
10	405	0,094			0,081	0,013	0,000	0,000	32,805	5,265	38,070
15	450	0,168			0,150	0,018	0,000	0,000	67,500	8,100	75,600
20	1145	0,270		0,138	0,107	0,025	0,000	158,010	122,515	28,625	309,150
25	808	0,505		0,313	0,149	0,043	0,000	252,904	120,392	34,744	408,040
30	395	0,787	0,203	0,331	0,199	0,054	80,185	130,745	78,605	21,330	310,865
35	171	1,049	0,502	0,259	0,232	0,056	85,842	44,289	39,672	9,576	179,379
40	74	1,493	0,861	0,253	0,293	0,086	63,714	18,722	21,682	6,364	110,482
45	17	2,054	1,284	0,268	0,383	0,119	21,828	4,556	6,511	2,023	34,918
50	10	2,522	1,637	0,272	0,481	0,132	16,370	2,720	4,810	1,320	25,220
55	1	3,007	1,993	0,292	0,600	0,122	1,993	0,292	0,600	0,122	3,007
60											
65											
70											
75											
80											
85											
TOTALE	3476						269,932	612,238	495,092	117,469	1494,731

Figura 3 Prospetti assortimenti legnosi

CLASSI DIAMETRICHE	N° PIANTE	VOLUME UNITARIO	VOLUME UNITARIO	VOLUME UNITARIO	VOLUME UNITARIO	VOLUME UNITARIO	VOLUME	VOLUME	VOLUME	VOLUME	VOLUME TOTALE
	Faggio	totale	tronchi	tronchetti	legna da ardere	legna da fascina	tronchi	tronchetti	legna da ardere	legna da fascina	Faggio
10	405	0,094			0,081	0,013	0,000	0,000	32,805	5,265	38,070
15	450	0,168			0,150	0,018	0,000	0,000	67,500	8,100	75,600
TOTALE	855						0,000	0,000	100,305	13,365	113,67

Figura 4 Assortimenti legnosi massa intercalare

Redattore: Dott. Agr. TEDESCHI Carmine

CLASSI DIAMETRICHE	N° PIANTE	VOLUME UNITARIO	VOLUME UNITARIO	VOLUME UNITARIO	VOLUME UNITARIO	VOLUME UNITARIO	VOLUME	VOLUME	VOLUME	VOLUME	VOLUME TOTALE
	Faggio	totale	tronchi	tronchetti	legna da ardere	legna da fascina	tronchi	tronchetti	legna da ardere	legna da fascina	Faggio
20	1145	0,270		0,138	0,107	0,025	0,000	158,010	122,515	28,625	309,150
25	808	0,505		0,313	0,149	0,043	0,000	252,904	120,392	34,744	408,040
30	395	0,787	0,203	0,331	0,199	0,054	80,185	130,745	78,605	21,330	310,865
35	171	1,049	0,502	0,259	0,232	0,056	85,842	44,289	39,672	9,576	179,379
40	74	1,493	0,861	0,253	0,293	0,086	63,714	18,722	21,682	6,364	110,482
45	17	2,054	1,284	0,268	0,383	0,119	21,828	4,556	6,511	2,023	34,918
50	10	2,522	1,637	0,272	0,481	0,132	16,370	2,720	4,810	1,320	25,220
55	1	3,007	1,993	0,292	0,600	0,122	1,993	0,292	0,600	0,122	3,007
60											
65											
70											
75											
80											
85											
TOTALE	2621						269,932	612,238	394,787	104,104	1381,061

Figura 5 Assortimenti legnosi massa Principale

Redattore: Dott. Agr. TEDESCHI Carmine

Si è provveduto ad effettuare eventuali detrazioni dello stesso (espresso in percentuale), sulle piante che fenotipicamente si presentano spezzate, con cime secche o comunque con caratteristiche che comportano una diminuzione del volume retraibile rispetto al valore tabellare riportato nelle tavole di cubatura.

Si seguito si riporta la tabella delle detrazioni con il numero di pianta e la percentuale di detrazione del volume assegnato.

Redattore: Dott. Agr. TEDESCHI Carmine

TABELLA DECURTAZIONE VOLUME (CALCOLO STIMA COMMERCIALE)					
N. PIANTA	DIAMETRO	VOLUME	% DECURTAZIONE	VOLUME DA	SPECIE
		DENDROMETRICO	VOLUME	DECURTARE	
35	21	0,270	30	0,081	FAGGIO
277	29	0,787	20	0,1574	FAGGIO
444	32	0,787	10	0,0787	FAGGIO
445	34	1,049	10	0,1049	FAGGIO
461	28	0,787	40	0,3148	FAGGIO
489	45	2,054	40	0,8216	FAGGIO
515	22	0,270	30	0,081	FAGGIO
604	37	1,049	40	0,4196	FAGGIO
632	20	0,270	20	0,054	FAGGIO
684	28	0,787	40	0,3148	FAGGIO
711	23	0,505	20	0,101	FAGGIO
810	30	0,787	40	0,3148	FAGGIO
870	41	1,493	40	0,5972	FAGGIO
1029	48	2,522	30	0,7566	FAGGIO
1042	34	1,049	40	0,4196	FAGGIO
1083	30	0,787	40	0,3148	FAGGIO
1115	40	1,493	50	0,7465	FAGGIO
1126	35	1,049	20	0,2098	FAGGIO
1131	26	0,505	60	0,303	FAGGIO
1153	37	1,049	50	0,5245	FAGGIO
1154	29	0,787	50	0,3935	FAGGIO
1184	22	0,270	40	0,108	FAGGIO
1230	39	1,493	40	0,5972	FAGGIO
1278	31	0,787	40	0,3148	FAGGIO
1280	31	0,787	50	0,3935	FAGGIO
1291	28	0,787	10	0,0787	FAGGIO
1414	29	0,787	10	0,0787	FAGGIO
1513	21	0,270	10	0,027	FAGGIO
1630	25	0,505	30	0,1515	FAGGIO
1661	19	0,270	20	0,054	FAGGIO
1715	27	0,505	40	0,202	FAGGIO
1720	27	0,505	10	0,0505	FAGGIO
1811	22	0,270	20	0,054	FAGGIO
1851	41	1,493	30	0,4479	FAGGIO
1929	21	0,270	10	0,027	FAGGIO
1943	31	0,787	30	0,2361	FAGGIO
1966	18	0,270	30	0,081	FAGGIO
1973	24	0,505	10	0,0505	FAGGIO
2093	23	0,505	40	0,202	FAGGIO
2094	24	0,505	40	0,202	FAGGIO
2104	26	0,505	40	0,202	FAGGIO
2176	32	0,787	40	0,3148	FAGGIO
2218	19	0,270	10	0,027	FAGGIO
2226	30	0,787	10	0,0787	FAGGIO
2275	21	0,270	30	0,081	FAGGIO
2326	19	0,270	50	0,135	FAGGIO
2364	22	0,270	40	0,108	FAGGIO
2379	28	0,787	40	0,3148	FAGGIO
2386	25	0,505	20	0,101	FAGGIO
			TOTALE	11,8278	m³

12

Redattore: Dott. Agr. TEDESCHI Carmine

TOTALE VOLUME PARTICELLA 4:

	VOLUME INIZIALE	DECURTAZIONE	VOLUME FINALE
	Mc	Mc	Mc
FAGGIO	1.494,73	-11,83	1.482,90

Totale particella 4:**m³ 1.482,90**

In merito agli assortimenti legnosi il volume da decurtare è stato suddiviso in percentuale:

ASSORTIMENTO	VOLUME INIZIALE	% SUL VOLUME TOTALE	VOLUME DA DECURTARE	VOLUME TOTALE STIMATO
TRONCHI	269,932	18,06 %	2,14	267,80
TRONCHETTI	612,238	40,60 %	4,85	607,39
LEGNA DA ARDERE	495,092	33,12 %	3,92	491,17
LEGNA DA FASCINA	117,469	7,86%	0,93	116,54
TOTALE	1.494,731	100 %	11,83	1.482,90

13

Redattore: Dott. Agr. TEDESCHI Carmine

STIMA DEL VALORE DI MACCHIATICO

Calcolo del Prezzo all'imposto

Il valore di macchiatico della soprassuolo oggetto del taglio (particella 4) per l'annata silvana corrente viene determinato mediante un procedimento razionale riferito all'intero ciclo di trasformazione. Il bilancio dell'intervento di utilizzazione prende in esame costi e ricavi dell'intero processo di trasformazione che prende avvio dal momento in cui si decide di eseguire l'intervento selvicolturale e termina con la sua conclusione.

Il bilancio analizza:

- L'attivo i cui vi è il valore della massa legnosa destinata ad essere abbattuta e ridotta in assortimenti commercializzabili posti all'imposto, applicando il più probabile valore di mercato;
- Il passivo che ricomprende l'insieme dei costi necessari per la loro trasformazione del soprassuolo in piedi in assortimenti accatastati all'imposto, determinati attraverso l'applicazione del più probabile valore di costo di produzione.

Trattandosi di una stima finalizzata alla determinazione del più probabile valore di mercato per la vendita del soprassuolo, occorre valutare se il soprassuolo in oggetto ha i caratteri di ordinarietà per la zona.

Detti caratteri si esauriscono nell'analisi dei:

- A. Caratteri stazionali;
- B. Le dimensioni del lotto del taglio;
- C. Gestione del soprassuolo;
- D. La produzione legnosa;
- E. L'epoca del taglio;
- F. L'esbosco.

14

L'analisi dei suddetti fattori, per il soprassuolo in oggetto, dimostra diverse situazioni da evidenziare, che si concretizzano in emergenze importanti durante la tagliata e che comportano indiscutibilmente a maggiori spese da parte della ditta esecutrice e sono:

- 1) Pendenze a tratti accentuate che non permettono lo smacchio con mezzi meccanici
- 2) Piste forestali da riattare

Pendenze a tratti accentuate che non permettono lo smacchio con mezzi meccanici: la particella in questione seppur ben servita da piste forestali esistenti, è caratterizzata per lunghi tratti da forti pendenze, questo comporterà che la maggior parte del legname dovrà essere prima tirata con verricello meccanico e poi successivamente depezzata oppure lavorata sul letto di caduta e successivamente con canalette forestali portata fino alla pista con dispendio economico.

Piste forestali da riattare: Un capitolo relativamente importante per il calcolo del valore di macchiatico è appunto il riattamento delle piste forestali, in quanto molte, non vengono utilizzate dall'ultima tagliata. Si prevederà il pareggiamento di buche e la realizzazione di rompitratti in legno al fine di diminuire la velocità dell'acqua nelle giornate piovose.

Redattore: Dott. Agr. TEDESCHI Carmine

Da analisi di mercato, visti gli attuali prezzi e le spese da sostenere aggiuntive alla normale lavorazione, il più probabile prezzo all'imposto degli assortimenti da tagliare sono così determinati:

ASSORTIMENTO	PREZZO
TRONCHI	€ 80,00/mc
TRONCHETTI	€ 60,00/mc
LEGNA DA ARDERE	€ 50,00/mc
LEGNA DA FASCINA	€ 40,00/mc

I presenti valori non risultano ancora definitivi, per i seguenti motivi:

- Acquisizione del parere di conformità da parte della Regione Basilicata – Ufficio Foreste: in fase di istruttoria si potranno avere prescrizioni che limitano la lavorazione, questo comporterà inevitabilmente un diverso conteggio delle spese da sostenere al fine del calcolo del prezzo di macchiatico
- Nel lasso di tempo che intercorre tra la presentazione del progetto e la gara di appalto, i prezzi potrebbero avere una variazione in positivo che in negativo.

Per tali motivi dopo la fase di istruttoria, acquisiti i pareri, il sottoscritto con giusta comunicazione dovrà confermare oppure variare i suddetti prezzi.

Redattore: Dott. Agr. TEDESCHI Carmine

CALCOLO DEL VALORE DI MACCHIATICO DELLA PARTICELLA 4

Di seguito vengono riportate la tabelle di sintesi, al fine di dimostrare il più probabile Valore di Macchiatico per tipologia di Legname:

Faggio

CLASSI DIAMETRICHE	N° PIANTE	VOLUME TOTALE
10	405	38,07
15	450	75,6
20	1145	309,15
25	808	408,04
30	395	310,865
35	171	179,379
40	74	110,482
45	17	34,918
50	10	25,22
55	1	3,007

Figura 6 Tabella dei diametri e dei Volumi di Faggio



Figura 7 Grafico del n° di piante per classe diametrica

Redattore: Dott. Agr. TEDESCHI Carmine

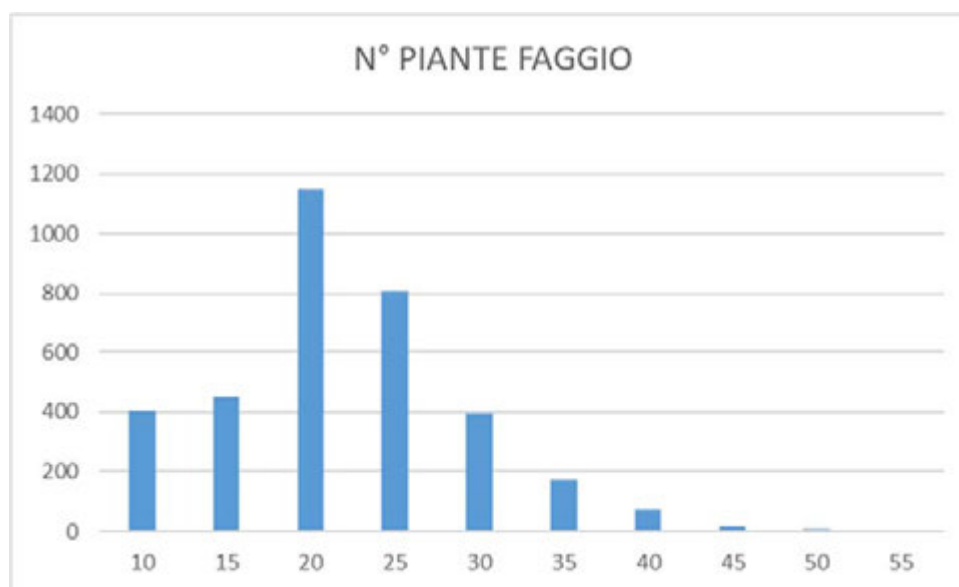

Figura 8 Grafico del Volume da asportare per classe diametrica

ATTIVO										VALORI DI SINTESI		
Voci correlate all'attivo del bilancio										Valore di Macchiatico (€)	Prezzo di Macchiatico (€ / mc)	
Prezzo all'imposto (€ / mc)	Massa tot. (mc)											
80,00	267,80									10.136,03	37,85	
VOCI												
1) Valore Assortimenti Ritraibili: (Tronchi da segheria)										<u>21.424,00</u>		
PASSIVO												
Voci correlate alle spese di taglio e allestimento												
n° Operai specializzati	n° Operai generici	Costo operaio specializzato (€ / h)	Costo operaio generico (€ / h)	N° ore lavorative al g.g.	N° Motoseghe	Costo Motosega (€ / h)	Tempo utilizzazione motosega	Rendimento medio operai (m³ / gg)	Rendimento medio operai (m3 / gg)			
2	1	10,30	9,40	8,00	2	3,50	3/4	20	20			
VOCI							Costo squadra (€ / gg)	Costo squadra a q legname (€ / m3)	Costo totale voce (€)			
1) Spese di Taglio ed Allestimento: (Tali operazioni vengono eseguite da 2 operaio specializzato che utilizza per 3/4 del tempo 2 motosega e da 1 operaio generico)							282,00	14,10	<u>3.775,98</u>			
Voci correlate alle spese di esbosco												
n° Operai specializzati	n° Operai generici	Costo operaio specializzato (€ / h)	Costo operaio generico (€ / h)	N° ore lavorative al g.g.	N° Trattori (nolo)	Costo Nolo Trattore (€ / h)	Rendimento medio di esbosco (m³ / gg)	Rendimento medio di esbosco (m3 / gg)				
1	1	10,30	9,40	8,00	1	18	16,00	16				
VOCI							Costo squadra (€ / gg)	Costo squadra a m3 legname (€ / m3)	Costo totale voce (€)			
2) Spese di Esbosco: l'esbosco viene effettuato impiegando 1 operaio qualificato e 1 operaio specializzato che operano tramite 1 trattore forestale munito di verricello							301,60	18,85	<u>5.048,03</u>			
3a) Direzione: 4%-6% delle voci 1 e 2 del passivo.										<u>529,44</u>		
3b) Amministrazione: 5%-10% del valore assortimenti. Nel caso specifico non vi sono spese di amministrazione.										<u>1713,92</u>		
4) Interessi sul capitale di anticipazione: poiché l'imprenditore ricorre in questo caso all'autofinanziamento e il periodo che intercorre tra le spese sostenute e vendita è mediamente di 6 mesi, si applicherà il 5% sui costi espliciti (Voci 1+2)										<u>220,60</u>		

ATTIVO										VALORI DI SINTESI		
Voci correlate all'attivo del bilancio										Valore di Macchiatico (€)	Prezzo di Macchiatico (€ / mc)	
Prezzo all'imposto (€ / mc)	Massa tot. (mc)											
60,00	607,39									14.619,47	24,07	
VOCI										Valore (€)		
1) Valore Assortimenti Ritraibili: (Tronchi da segheria)										36.443,40		
PASSIVO												
Voci correlate alle spese di taglio e allestimento												
n° Operai specializzati	n° Operai generici	Costo operaio specializzato (€ / h)	Costo operaio generico (€ / h)	N° ore lavorative al g.g.	N° Motoseghe	Costo Motosega (€ / h)	Tempo utilizzazione motosega	Rendimento medio operai (m³ / gg)	Rendimento medio operai (m3 / gg)			
2	1	10,30	9,40	8,00	2	3,50	3/4	22	22			
VOCI							Costo squadra (€ / gg)	Costo squadra a q legname (€ / m3)	Costo totale voce (€)			
1) Spese di Taglio ed Allestimento: (Tali operazioni vengono eseguite da 2 operaio specializzato che utilizza per 3/4 del tempo 2 motosega e da 1 operaio generico)							282,00	12,82	7.785,64			
Voci correlate alle spese di esbosco												
n° Operai specializzati	n° Operai generici	Costo operaio specializzato (€ / h)	Costo operaio generico (€ / h)	N° ore lavorative al g.g.	N° Trattori (nolo)	Costo Nolo Trattore (€ / h)	Rendimento medio di esbosco (m³ / gg)	Rendimento medio di esbosco (m3 / gg)				
1	1	10,30	9,40	8,00	1	18	19,00	19				
VOCI							Costo squadra (€ / gg)	Costo squadra a m3 legname (€ / m3)	Costo totale voce (€)			
2) Spese di Esbosco: l'esbosco viene effettuato impiegando 1 operaio qualificato e 1 operaio specializzato che operano tramite 1 trattore forestale munito di verricello							301,60	15,87	9.641,52			
3a) Direzione: 4%-6% delle voci 1 e 2 del passivo.										1045,63		
3b) Amministrazione: 5%-10% del valore assortimenti. Nel caso specifico non vi sono spese di amministrazione.										2915,47		
4) Interessi sul capitale di anticipazione: poiché l'imprenditore ricorre in questo caso all'autofinanziamento e il periodo che intercorre tra le spese sostenute e vendita è mediamente di 6 mesi, si applicherà il 5% sui costi espliciti (Voci 1+2)										435,68		

ATTIVO										VALORI DI SINTESI		
Voci correlate all'attivo del bilancio										Valore di Macchiatico (€)	Prezzo di Macchiatico (€ / mc)	
Prezzo all'imposto (€ / mc)	Massa tot. (mc)											
50,00	491,17									7.043,23	14,34	
VOCI										Valore (€)		
1) Valore Assortimenti Ritraibili: (Legna da ardere)										<u>24.558,50</u>		
PASSIVO												
Voci correlate alle spese di taglio e allestimento												
n° Operai specializzati	n° Operai generici	Costo operaio specializzato (€ / h)	Costo operaio generico (€ / h)	N° ore lavorative al g.g.	N° Motoseghe	Costo Motosega (€ / h)	Tempo utilizzazione motosega	Rendimento medio operai (m³ / gg)	Rendimento medio operai (m³ / gg)			
2	1	10,30	9,40	8,00	2	3,50	3/4	20	20			
VOCI							Costo squadra (€ / gg)	Costo squadra a q legname (€ / m3)	Costo totale voce (€)			
1) Spese di Taglio ed Allestimento: (Tali operazioni vengono eseguite da 2 operaio specializzato che utilizza per 3/4 del tempo 2 motosega e da 1 operaio generico)							282,00	14,10	<u>6.925,50</u>			
Voci correlate alle spese di esbosco												
n° Operai specializzati	n° Operai generici	Costo operaio specializzato (€ / h)	Costo operaio generico (€ / h)	N° ore lavorative al g.g.	N° Trattori (nolo)	Costo Nolo Trattore (€ / h)	Rendimento medio di esbosco (m³ / gg)	Rendimento medio di esbosco (m3 / gg)				
1	1	10,30	9,40	8,00	1	18	20,00	20				
VOCI							Costo squadra (€ / gg)	Costo squadra a m3 legname (€ / m3)	Costo totale voce (€)			
2) Spese di Esbosco: l'esbosco viene effettuato impiegando 1 operaio qualificato e 1 operaio specializzato che operano tramite 1 trattore forestale munito di verricello							301,60	15,08	<u>7.406,84</u>			
3a) Direzione: 4%-6% delle voci 1 e 2 del passivo.										<u>859,94</u>		
3b) Amministrazione: 5%-10% del valore assortimenti. Nel caso specifico non vi sono spese di amministrazione.										<u>1964,68</u>		
4) Interessi sul capitale di anticipazione: poiché l'imprenditore ricorre in questo caso all'autofinanziamento e il periodo che intercorre tra le spese sostenute e vendita è mediamente di 6 mesi, si applicherà il 5% sui costi espliciti (Voci 1+2)										<u>358,31</u>		

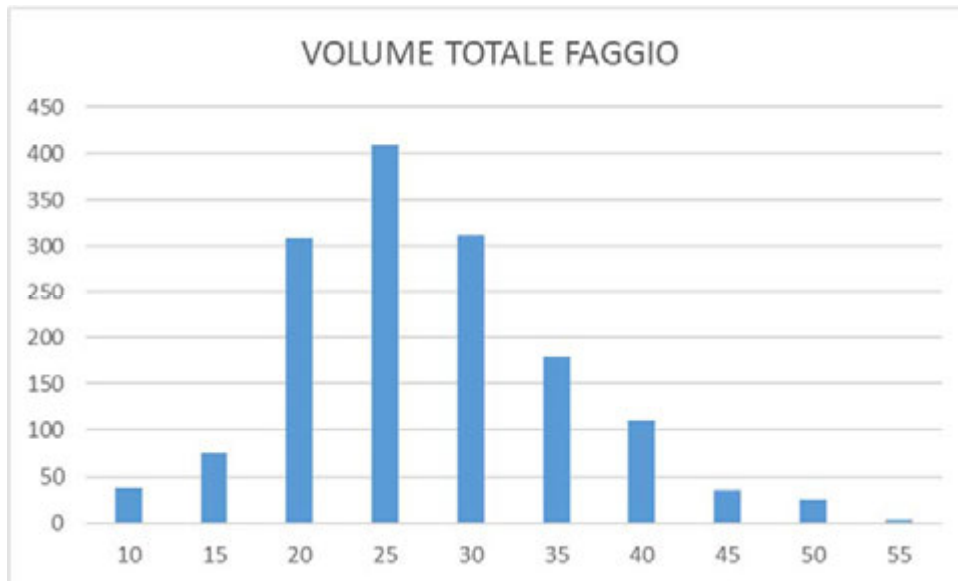
ATTIVO										VALORI DI SINTESI		
Voci correlate all'attivo del bilancio										Valore di Macchiatico (€)	Prezzo di Macchiatico (€ / mc)	
Prezzo all'imposto (€ / mc)	Massa tot. (mc)											
40,00	116,54									1.574,64	13,51	
VOCI										Valore (€)		
1) Valore Assortimenti Ritraibili: (Legna da ardere)										4.661,60		
PASSIVO												
Voci correlate alle spese di taglio e allestimento												
n° Operai specializzati	n° Operai generici	Costo operaio specializzato (€ / h)	Costo operaio generico (€ / h)	N° ore lavorative al g.g.	N° Motoseghe	Costo Motosega (€ / h)	Tempo utilizzazione motosega	Rendimento medio operai (m³ / gg)	Rendimento medio operai (m3 / gg)			
2	1	10,30	9,40	8,00	2	3,50	3/4	30	30			
VOCI							Costo squadra (€ / gg)	Costo squadra a q legname (€ / m3)	Costo totale voce (€)			
1) Spese di Taglio ed Allestimento: (Tali operazioni vengono eseguite da 2 operaio specializzato che utilizza per 3/4 del tempo 2 motosega e da 1 operaio generico)							282,00	9,40	1.095,48			
Voci correlate alle spese di esbosco												
n° Operai specializzati	n° Operai generici	Costo operaio specializzato (€ / h)	Costo operaio generico (€ / h)	N° ore lavorative al g.g.	N° Trattori (nolo)	Costo Nolo Trattore (€ / h)	Rendimento medio di esbosco (m² / gg)	Rendimento medio di esbosco (m3 / gg)				
1	1	10,30	9,40	8,00	1	18	25,00	25				
VOCI							Costo squadra (€ / gg)	Costo squadra a m3 legname (€ / m3)	Costo totale voce (€)			
2) Spese di Esbosco: l'esbosco viene effettuato impiegando 1 operaio qualificato e 1 operaio specializzato che operano tramite 1 trattore forestale munito di verricello							301,60	12,06	1.405,94			
3a) Direzione: 4%-6% delle voci 1 e 2 del passivo.										150,08		
3b) Amministrazione: 5%-10% del valore assortimenti. Nel caso specifico non vi sono spese di amministrazione.										372,93		
4) Interessi sul capitale di anticipazione: poiché l'imprenditore ricorre in questo caso all'autofinanziamento e il periodo che intercorre tra le spese sostenute e vendita è mediamente di 6 mesi, si applicherà il 5% sui costi espliciti (Voci 1+2)										62,54		

Redattore: Dott. Agr. TEDESCHI Carmine

Valore Macchiatico Totale della particella 4

Dai prospetti sopra elencati risulta che per la particella 4 il valore di macchiatico è pari:

TIPOLOGIA DI LEGNAME	m ³	€/m ³	PREZZO TOTALE
TRONCHI	267,80	37,85	10.136,03 €
TRONCHETTI	607,39	24,07	14.619,47 €
LEGNA DA ARDERE	491,17	14,34	7.043,23 €
LEGNA DA FASCINA	116,54	13,51	1.574,64 €
TOTALE	1.482,90		33.373,37 €

€ 33.373,37

(diconsi Trentatremilatrecentosettantatre/37)

Prezzo medio a m³ = € 22,75

22



Il Tecnico

Dott. Agr. Carmine TEDESCHI

VERBALE DI ASSEGNO E STIMA
ANNUALITA' 2012
(PARTICELLA 4)

23

Redattore: Dott. Agr. TEDESCHI Carmine

Comune di Francavilla in Sinni (PZ)

Particella Forestale n. 4 del Piano di Assestamento Forestale

PREMESSA

L'amministrazione Comunale di Francavilla in Sinni (PZ) mette in vendita, in esecuzione alla convenzione stipulata con il Dott. Agr. Tedeschi Carmine iscritto all'Ordine dei Dottori Agronomi e Dottori Forestali della Provincia di Potenza al n. 399, con la quale conferiva l'incarico di redigere il progetto di taglio dell'annualità 2012 (particella forestale n. 4) del PIANO DI ASSESTAMENTO FORESTALE.

In adempimento all'incarico ricevuto, dopo un'attenta ricognizione della particella forestale e in conformità a quanto previsto dal PIANO DI ASSESTAMENTO FORESTALE, si è proceduto alle operazioni di martellata.

1. Complessivamente sono state martellate (piante con diametro a 1,30m. (superiore a 17,5 cm)

2621 piante di Faggio

2. Sono state crocettate al ceppo per particella:

855 piante di Faggio

24

Dall'elaborazione dei dati di campagna si deduce che il materiale legnoso ritraibile dalle piante di alto fusto, martellate e numerate, e dalle piante crocettate ammonta a metri cubi per particella:

1.482,90 m³

Tale valore risulta SUPERIORE DEL 8,24% della ripresa media annuale che è pari a 1370,00 m³ in linea con l'art. 12 comma 12 della Legge Regionale 42/98

Tutta la massa legnosa ricavata dal taglio fornisce come assortimenti prevalenti: Tronchi da segheria, tronchetti, Legna da ardere e legna da fascina, per cui, agli effetti del computo del valore di stima del bosco, il prezzo di macchiatico è stato riferito a questi assortimenti.

- ✓ Da indagini di mercato, condotte localmente;
- ✓ Considerando le caratteristiche del bosco in esame (grado di accessibilità, viabilità, morfologia)
- ✓ Considerando l'attuale domanda della legna;

è scaturito che per singola particella si avranno i seguenti prezzi:

Redattore: Dott. Agr. TEDESCHI Carmine

TIPOLOGIA DI LEGNAME	m ³	€/m ³	PREZZO TOTALE
TRONCHI	267,80	37,85	10.136,03 €
TRONCHETTI	607,39	24,07	14.619,47 €
LEGNA DA ARDERE	491,17	14,34	7.043,23 €
LEGNA DA FASCINA	116,54	13,51	1.574,64 €
TOTALE	1.482,90		33.373,37 €

TOTALE PREZZO DI MACCHIATICO PARTICELLA 4:**€ 33.373,37 (Trentatremilatrecentosettantatre/37)**

Tale valore di stima costituisce la base d'asta per l'assegnazione del materiale legnoso.

La vendita e l'utilizzazione delle piante dovranno essere condotte in conformità a quanto prescritto dal Capitolato d'Oneri generale e speciale, facente parte integrante e sostanziale del presente atto, nonché, per quanto in esso non contemplato, dalle leggi e Regolamenti vigenti in materia forestale.

25

Noepoli, Agosto 2019

Il Professionista



Dott. Agr. TEDESCHI Carmine

PIEDILISTA DI MARTELLATA

Piano di Assestamento Forestale del Comune di Francavilla in Sinni (PZ)

Particella Forestale n. 4

Piedilista delle Piante Martellate (Diametro > 17,5 cm)

Numero	Specie	Diametro		Numero	Specie	Diametro		Numero	Specie	Diametro	
1	Faggio	22		52	Faggio	19		103	Faggio	24	
2	Faggio	20		53	Faggio	21		104	Faggio	19	
3	Faggio	43		54	Faggio	27		105	Faggio	24	
4	Faggio	24		55	Faggio	21		106	Faggio	23	
5	Faggio	27		56	Faggio	25		107	Faggio	22	
6	Faggio	18		57	Faggio	31		108	Faggio	35	
7	Faggio	22		58	Faggio	25		109	Faggio	26	
8	Faggio	25		59	Faggio	20		110	Faggio	23	
9	Faggio	31		60	Faggio	33		111	Faggio	26	
10	Faggio	23		61	Faggio	19		112	Faggio	25	
11	Faggio	24		62	Faggio	25		113	Faggio	19	
12	Faggio	23		63	Faggio	32		114	Faggio	27	
13	Faggio	36		64	Faggio	19		115	Faggio	22	
14	Faggio	24		65	Faggio	36		116	Faggio	19	
15	Faggio	18		66	Faggio	26		117	Faggio	23	
16	Faggio	21		67	Faggio	21		118	Faggio	32	
17	Faggio	31		68	Faggio	29		119	Faggio	25	
18	Faggio	35		69	Faggio	23		120	Faggio	25	
19	Faggio	18		70	Faggio	23		121	Faggio	26	
20	Faggio	35		71	Faggio	31		122	Faggio	23	
21	Faggio	30		72	Faggio	22		123	Faggio	31	
22	Faggio	35		73	Faggio	41		124	Faggio	28	
23	Faggio	22		74	Faggio	31		125	Faggio	25	
24	Faggio	25		75	Faggio	29		126	Faggio	34	
25	Faggio	27		76	Faggio	19		127	Faggio	26	
26	Faggio	28		77	Faggio	22		128	Faggio	27	
27	Faggio	26		78	Faggio	25		129	Faggio	24	
28	Faggio	29		79	Faggio	20		130	Faggio	19	
29	Faggio	21		80	Faggio	39		131	Faggio	24	
30	Faggio	32		81	Faggio	24		132	Faggio	40	
31	Faggio	21		82	Faggio	23		133	Faggio	42	
32	Faggio	24		83	Faggio	22		134	Faggio	28	
33	Faggio	30		84	Faggio	23		135	Faggio	26	
34	Faggio	22		85	Faggio	22		136	Faggio	22	
35	Faggio	21	x	86	Faggio	36		137	Faggio	38	
36	Faggio	18		87	Faggio	21		138	Faggio	33	
37	Faggio	30		88	Faggio	30		139	Faggio	26	
38	Faggio	21		89	Faggio	24		140	Faggio	33	
39	Faggio	20		90	Faggio	27		141	Faggio	23	
40	Faggio	23		91	Faggio	26		142	Faggio	20	
41	Faggio	35		92	Faggio	19		143	Faggio	29	
42	Faggio	33		93	Faggio	28		144	Faggio	21	
43	Faggio	38		94	Faggio	21		145	Faggio	20	
44	Faggio	19		95	Faggio	27		146	Faggio	31	
45	Faggio	30		96	Faggio	34		147	Faggio	22	
46	Faggio	26		97	Faggio	27		148	Faggio	19	
47	Faggio	26		98	Faggio	23		149	Faggio	19	
48	Faggio	19		99	Faggio	22		150	Faggio	24	
49	Faggio	19		100	Faggio	24		151	Faggio	19	
50	Faggio	30		101	Faggio	24		152	Faggio	23	
51	Faggio	19		102	Faggio	19		153	Faggio	24	

Piano di Assestamento Forestale del Comune di Francavilla in Sinni (PZ)

Particella Forestale n. 4

Piedilista delle Piante Martellate (Diametro > 17,5 cm)

Numero	Specie	Diametro	Numero	Specie	Diametro	Numero	Specie	Diametro
154	Faggio	27	205	Faggio	22	256	Faggio	40
155	Faggio	23	206	Faggio	28	257	Faggio	34
156	Faggio	27	207	Faggio	20	258	Faggio	39
157	Faggio	35	208	Faggio	28	259	Faggio	33
158	Faggio	28	209	Faggio	44	260	Faggio	28
159	Faggio	24	210	Faggio	28	261	Faggio	32
160	Faggio	33	211	Faggio	35	262	Faggio	21
161	Faggio	32	212	Faggio	32	263	Faggio	32
162	Faggio	28	213	Faggio	21	264	Faggio	37
163	Faggio	23	214	Faggio	21	265	Faggio	32
164	Faggio	19	215	Faggio	27	266	Faggio	31
165	Faggio	24	216	Faggio	30	267	Faggio	36
166	Faggio	24	217	Faggio	29	268	Faggio	22
167	Faggio	20	218	Faggio	36	269	Faggio	36
168	Faggio	19	219	Faggio	46	270	Faggio	32
169	Faggio	24	220	Faggio	20	271	Faggio	21
170	Faggio	32	221	Faggio	22	272	Faggio	24
171	Faggio	22	222	Faggio	52	273	Faggio	23
172	Faggio	22	223	Faggio	52	274	Faggio	28
173	Faggio	27	224	Faggio	29	275	Faggio	26
174	Faggio	24	225	Faggio	39	276	Faggio	19
175	Faggio	23	226	Faggio	38	277	Faggio	29
176	Faggio	25	227	Faggio	39	278	Faggio	20
177	Faggio	35	228	Faggio	27	279	Faggio	20
178	Faggio	44	229	Faggio	24	280	Faggio	46
179	Faggio	23	230	Faggio	43	281	Faggio	27
180	Faggio	20	231	Faggio	33	282	Faggio	21
181	Faggio	42	232	Faggio	26	283	Faggio	25
182	Faggio	23	233	Faggio	37	284	Faggio	25
183	Faggio	24	234	Faggio	31	285	Faggio	21
184	Faggio	26	235	Faggio	31	286	Faggio	25
185	Faggio	25	236	Faggio	42	287	Faggio	24
186	Faggio	26	237	Faggio	36	288	Faggio	21
187	Faggio	19	238	Faggio	23	289	Faggio	29
188	Faggio	21	239	Faggio	24	290	Faggio	20
189	Faggio	28	240	Faggio	26	291	Faggio	39
190	Faggio	27	241	Faggio	44	292	Faggio	21
191	Faggio	20	242	Faggio	37	293	Faggio	33
192	Faggio	26	243	Faggio	34	294	Faggio	22
193	Faggio	20	244	Faggio	31	295	Faggio	20
194	Faggio	40	245	Faggio	42	296	Faggio	21
195	Faggio	35	246	Faggio	27	297	Faggio	30
196	Faggio	19	247	Faggio	32	298	Faggio	36
197	Faggio	34	248	Faggio	33	299	Faggio	21
198	Faggio	22	249	Faggio	34	300	Faggio	36
199	Faggio	31	250	Faggio	45	301	Faggio	26
200	Faggio	29	251	Faggio	32	302	Faggio	25
201	Faggio	26	252	Faggio	31	303	Faggio	28
202	Faggio	22	253	Faggio	21	304	Faggio	29
203	Faggio	20	254	Faggio	24	305	Faggio	22
204	Faggio	26	255	Faggio	37	306	Faggio	28

Piano di Assestamento Forestale del Comune di Francavilla in Sinni (PZ)

Particella Forestale n. 4

Piedilista delle Piante Martellate (Diametro > 17,5 cm)

Numero	Specie	Diametro	Numero	Specie	Diametro	Numero	Specie	Diametro
307	Faggio	33	358	Faggio	31	409	Faggio	23
308	Faggio	32	359	Faggio	36	410	Faggio	27
309	Faggio	26	360	Faggio	34	411	Faggio	26
310	Faggio	22	361	Faggio	30	412	Faggio	19
311	Faggio	36	362	Faggio	38	413	Faggio	20
312	Faggio	29	363	Faggio	35	414	Faggio	25
313	Faggio	22	364	Faggio	50	415	Faggio	21
314	Faggio	26	365	Faggio	36	416	Faggio	23
315	Faggio	26	366	Faggio	39	417	Faggio	37
316	Faggio	26	367	Faggio	19	418	Faggio	51
317	Faggio	31	368	Faggio	37	419	Faggio	20
318	Faggio	27	369	Faggio	42	420	Faggio	34
319	Faggio	29	370	Faggio	36	421	Faggio	19
320	Faggio	27	371	Faggio	32	422	Faggio	24
321	Faggio	21	372	Faggio	19	423	Faggio	42
322	Faggio	23	373	Faggio	26	424	Faggio	24
323	Faggio	22	374	Faggio	19	425	Faggio	30
324	Faggio	26	375	Faggio	32	426	Faggio	27
325	Faggio	37	376	Faggio	27	427	Faggio	25
326	Faggio	30	377	Faggio	32	428	Faggio	19
327	Faggio	37	378	Faggio	34	429	Faggio	21
328	Faggio	22	379	Faggio	22	430	Faggio	32
329	Faggio	30	380	Faggio	34	431	Faggio	18
330	Faggio	29	381	Faggio	29	432	Faggio	33
331	Faggio	29	382	Faggio	22	433	Faggio	31
332	Faggio	25	383	Faggio	36	434	Faggio	20
333	Faggio	41	384	Faggio	28	435	Faggio	26
334	Faggio	19	385	Faggio	28	436	Faggio	30
335	Faggio	27	386	Faggio	33	437	Faggio	25
336	Faggio	33	387	Faggio	31	438	Faggio	22
337	Faggio	42	388	Faggio	41	439	Faggio	19
338	Faggio	25	389	Faggio	30	440	Faggio	31
339	Faggio	21	390	Faggio	23	441	Faggio	23
340	Faggio	36	391	Faggio	40	442	Faggio	21
341	Faggio	52	392	Faggio	24	443	Faggio	22
342	Faggio	19	393	Faggio	19	444	Faggio	32
343	Faggio	42	394	Faggio	20	445	Faggio	34
344	Faggio	24	395	Faggio	30	446	Faggio	19
345	Faggio	40	396	Faggio	31	447	Faggio	29
346	Faggio	44	397	Faggio	21	448	Faggio	19
347	Faggio	30	398	Faggio	22	449	Faggio	25
348	Faggio	27	399	Faggio	26	450	Faggio	44
349	Faggio	27	400	Faggio	36	451	Faggio	22
350	Faggio	32	401	Faggio	24	452	Faggio	27
351	Faggio	43	402	Faggio	47	453	Faggio	24
352	Faggio	36	403	Faggio	27	454	Faggio	24
353	Faggio	49	404	Faggio	28	455	Faggio	26
354	Faggio	21	405	Faggio	28	456	Faggio	22
355	Faggio	39	406	Faggio	39	457	Faggio	23
356	Faggio	27	407	Faggio	30	458	Faggio	29
357	Faggio	26	408	Faggio	43	459	Faggio	19

Piano di Assestamento Forestale del Comune di Francavilla in Sinni (PZ)

Particella Forestale n. 4

Piedilista delle Piante Martellate (Diametro > 17,5 cm)

Numero	Specie	Diametro		Numero	Specie	Diametro		Numero	Specie	Diametro	
460	Faggio	26		511	Faggio	34		562	Faggio	19	
461	Faggio	28	X	512	Faggio	22		563	Faggio	26	
462	Faggio	19		513	Faggio	25		564	Faggio	30	
463	Faggio	20		514	Faggio	21		565	Faggio	29	
464	Faggio	20		515	Faggio	22	X	566	Faggio	23	
465	Faggio	18		516	Faggio	35		567	Faggio	30	
466	Faggio	30		517	Faggio	21		568	Faggio	24	
467	Faggio	29		518	Faggio	32		569	Faggio	18	
468	Faggio	53		519	Faggio	18		570	Faggio	28	
469	Faggio	24		520	Faggio	22		571	Faggio	20	
470	Faggio	23		521	Faggio	18		572	Faggio	22	
471	Faggio	28		522	Faggio	32		573	Faggio	29	
472	Faggio	40		523	Faggio	22		574	Faggio	25	
473	Faggio	33		524	Faggio	29		575	Faggio	23	
474	Faggio	33		525	Faggio	22		576	Faggio	27	
475	Faggio	39		526	Faggio	30		577	Faggio	22	
476	Faggio	52		527	Faggio	25		578	Faggio	30	
477	Faggio	23		528	Faggio	29		579	Faggio	20	
478	Faggio	22		529	Faggio	31		580	Faggio	23	
479	Faggio	29		530	Faggio	21		581	Faggio	18	
480	Faggio	27		531	Faggio	32		582	Faggio	24	
481	Faggio	28		532	Faggio	26		583	Faggio	22	
482	Faggio	28		533	Faggio	19		584	Faggio	24	
483	Faggio	22		534	Faggio	25		585	Faggio	22	
484	Faggio	26		535	Faggio	25		586	Faggio	18	
485	Faggio	30		536	Faggio	31		587	Faggio	22	
486	Faggio	26		537	Faggio	37		588	Faggio	27	
487	Faggio	39		538	Faggio	33		589	Faggio	22	
488	Faggio	27		539	Faggio	19		590	Faggio	22	
489	Faggio	45	X	540	Faggio	30		591	Faggio	31	
490	Faggio	23		541	Faggio	26		592	Faggio	18	
491	Faggio	28		542	Faggio	32		593	Faggio	28	
492	Faggio	31		543	Faggio	22		594	Faggio	21	
493	Faggio	24		544	Faggio	26		595	Faggio	23	
494	Faggio	33		545	Faggio	19		596	Faggio	20	
495	Faggio	22		546	Faggio	18		597	Faggio	19	
496	Faggio	21		547	Faggio	29		598	Faggio	32	
497	Faggio	19		548	Faggio	34		599	Faggio	23	
498	Faggio	26		549	Faggio	22		600	Faggio	28	
499	Faggio	22		550	Faggio	19		601	Faggio	33	
500	Faggio	19		551	Faggio	21		602	Faggio	22	
501	Faggio	30		552	Faggio	23		603	Faggio	18	
502	Faggio	18		553	Faggio	31		604	Faggio	37	X
503	Faggio	20		554	Faggio	21		605	Faggio	27	
504	Faggio	28		555	Faggio	29		606	Faggio	18	
505	Faggio	22		556	Faggio	28		607	Faggio	28	
506	Faggio	33		557	Faggio	19		608	Faggio	20	
507	Faggio	25		558	Faggio	19		609	Faggio	20	
508	Faggio	31		559	Faggio	20		610	Faggio	29	
509	Faggio	22		560	Faggio	19		611	Faggio	21	
510	Faggio	23		561	Faggio	23		612	Faggio	24	

Piano di Assestamento Forestale del Comune di Francavilla in Sinni (PZ)

Particella Forestale n. 4

Piedilista delle Piante Martellate (Diametro > 17,5 cm)

Numero	Specie	Diametro		Numero	Specie	Diametro		Numero	Specie	Diametro	
613	Faggio	21		664	Faggio	23		715	Faggio	27	
614	Faggio	32		665	Faggio	24		716	Faggio	33	
615	Faggio	20		666	Faggio	20		717	Faggio	18	
616	Faggio	23		667	Faggio	23		718	Faggio	31	
617	Faggio	29		668	Faggio	19		719	Faggio	33	
618	Faggio	27		669	Faggio	21		720	Faggio	30	
619	Faggio	23		670	Faggio	20		721	Faggio	31	
620	Faggio	31		671	Faggio	23		722	Faggio	27	
621	Faggio	18		672	Faggio	28		723	Faggio	19	
622	Faggio	39		673	Faggio	35		724	Faggio	28	
623	Faggio	28		674	Faggio	19		725	Faggio	28	
624	Faggio	34		675	Faggio	26		726	Faggio	26	
625	Faggio	22		676	Faggio	28		727	Faggio	22	
626	Faggio	21		677	Faggio	30		728	Faggio	23	
627	Faggio	27		678	Faggio	23		729	Faggio	30	
628	Faggio	23		679	Faggio	21		730	Faggio	22	
629	Faggio	23		680	Faggio	21		731	Faggio	19	
630	Faggio	29		681	Faggio	24		732	Faggio	19	
631	Faggio	27		682	Faggio	20		733	Faggio	31	
632	Faggio	20	X	683	Faggio	23		734	Faggio	39	
633	Faggio	31		684	Faggio	28	X	735	Faggio	26	
634	Faggio	18		685	Faggio	23		736	Faggio	31	
635	Faggio	19		686	Faggio	22		737	Faggio	25	
636	Faggio	34		687	Faggio	26		738	Faggio	19	
637	Faggio	21		688	Faggio	27		739	Faggio	43	
638	Faggio	22		689	Faggio	37		740	Faggio	25	
639	Faggio	34		690	Faggio	26		741	Faggio	19	
640	Faggio	19		691	Faggio	33		742	Faggio	28	
641	Faggio	19		692	Faggio	32		743	Faggio	30	
642	Faggio	24		693	Faggio	21		744	Faggio	34	
643	Faggio	39		694	Faggio	19		745	Faggio	21	
644	Faggio	26		695	Faggio	19		746	Faggio	31	
645	Faggio	19		696	Faggio	26		747	Faggio	22	
646	Faggio	18		697	Faggio	26		748	Faggio	24	
647	Faggio	28		698	Faggio	23		749	Faggio	19	
648	Faggio	41		699	Faggio	27		750	Faggio	46	
649	Faggio	22		700	Faggio	29		751	Faggio	22	
650	Faggio	18		701	Faggio	23		752	Faggio	21	
651	Faggio	29		702	Faggio	21		753	Faggio	24	
652	Faggio	28		703	Faggio	22		754	Faggio	25	
653	Faggio	23		704	Faggio	23		755	Faggio	22	
654	Faggio	22		705	Faggio	32		756	Faggio	20	
655	Faggio	28		706	Faggio	25		757	Faggio	18	
656	Faggio	23		707	Faggio	32		758	Faggio	20	
657	Faggio	26		708	Faggio	40		759	Faggio	22	
658	Faggio	32		709	Faggio	22		760	Faggio	20	
659	Faggio	24		710	Faggio	22		761	Faggio	24	
660	Faggio	22		711	Faggio	23	X	762	Faggio	24	
661	Faggio	21		712	Faggio	34		763	Faggio	20	
662	Faggio	18		713	Faggio	23		764	Faggio	28	
663	Faggio	25		714	Faggio	34		765	Faggio	18	

Piano di Assestamento Forestale del Comune di Francavilla in Sinni (PZ)

Particella Forestale n. 4

Piedilista delle Piante Martellate (Diametro > 17,5 cm)

Numero	Specie	Diametro		Numero	Specie	Diametro		Numero	Specie	Diametro	
766	Faggio	32		817	Faggio	18		868	Faggio	23	
767	Faggio	24		818	Faggio	34		869	Faggio	25	
768	Faggio	23		819	Faggio	21		870	Faggio	41	X
769	Faggio	24		820	Faggio	28		871	Faggio	22	
770	Faggio	25		821	Faggio	30		872	Faggio	31	
771	Faggio	21		822	Faggio	42		873	Faggio	32	
772	Faggio	25		823	Faggio	27		874	Faggio	21	
773	Faggio	19		824	Faggio	19		875	Faggio	31	
774	Faggio	22		825	Faggio	22		876	Faggio	22	
775	Faggio	18		826	Faggio	18		877	Faggio	21	
776	Faggio	26		827	Faggio	23		878	Faggio	24	
777	Faggio	20		828	Faggio	22		879	Faggio	29	
778	Faggio	25		829	Faggio	36		880	Faggio	24	
779	Faggio	23		830	Faggio	24		881	Faggio	19	
780	Faggio	18		831	Faggio	22		882	Faggio	23	
781	Faggio	28		832	Faggio	40		883	Faggio	32	
782	Faggio	40		833	Faggio	26		884	Faggio	21	
783	Faggio	22		834	Faggio	20		885	Faggio	26	
784	Faggio	40		835	Faggio	20		886	Faggio	26	
785	Faggio	39		836	Faggio	19		887	Faggio	18	
786	Faggio	28		837	Faggio	18		888	Faggio	18	
787	Faggio	32		838	Faggio	21		889	Faggio	27	
788	Faggio	19		839	Faggio	42		890	Faggio	32	
789	Faggio	27		840	Faggio	20		891	Faggio	32	
790	Faggio	19		841	Faggio	21		892	Faggio	25	
791	Faggio	25		842	Faggio	26		893	Faggio	31	
792	Faggio	27		843	Faggio	31		894	Faggio	25	
793	Faggio	24		844	Faggio	35		895	Faggio	18	
794	Faggio	26		845	Faggio	42		896	Faggio	27	
795	Faggio	41		846	Faggio	36		897	Faggio	24	
796	Faggio	19		847	Faggio	26		898	Faggio	18	
797	Faggio	19		848	Faggio	39		899	Faggio	23	
798	Faggio	20		849	Faggio	25		900	Faggio	34	
799	Faggio	31		850	Faggio	25		901	Faggio	29	
800	Faggio	22		851	Faggio	28		902	Faggio	28	
801	Faggio	20		852	Faggio	23		903	Faggio	21	
802	Faggio	26		853	Faggio	28		904	Faggio	20	
803	Faggio	22		854	Faggio	34		905	Faggio	29	
804	Faggio	35		855	Faggio	31		906	Faggio	19	
805	Faggio	22		856	Faggio	31		907	Faggio	32	
806	Faggio	22		857	Faggio	26		908	Faggio	18	
807	Faggio	19		858	Faggio	26		909	Faggio	23	
808	Faggio	20		859	Faggio	21		910	Faggio	21	
809	Faggio	21		860	Faggio	26		911	Faggio	31	
810	Faggio	30	X	861	Faggio	25		912	Faggio	24	
811	Faggio	35		862	Faggio	21		913	Faggio	30	
812	Faggio	18		863	Faggio	22		914	Faggio	31	
813	Faggio	32		864	Faggio	32		915	Faggio	21	
814	Faggio	24		865	Faggio	20		916	Faggio	31	
815	Faggio	32		866	Faggio	20		917	Faggio	28	
816	Faggio	42		867	Faggio	31		918	Faggio	26	

Piano di Assestamento Forestale del Comune di Francavilla in Sinni (PZ)

Particella Forestale n. 4

Piedilista delle Piante Martellate (Diametro > 17,5 cm)

Numero	Specie	Diametro		Numero	Specie	Diametro		Numero	Specie	Diametro	
919	Faggio	22		970	Faggio	35		1021	Faggio	26	
920	Faggio	19		971	Faggio	31		1022	Faggio	23	
921	Faggio	27		972	Faggio	28		1023	Faggio	29	
922	Faggio	25		973	Faggio	39		1024	Faggio	19	
923	Faggio	21		974	Faggio	20		1025	Faggio	26	
924	Faggio	23		975	Faggio	37		1026	Faggio	29	
925	Faggio	35		976	Faggio	39		1027	Faggio	27	
926	Faggio	35		977	Faggio	31		1028	Faggio	25	
927	Faggio	25		978	Faggio	21		1029	Faggio	48	X
928	Faggio	21		979	Faggio	35		1030	Faggio	27	
929	Faggio	33		980	Faggio	19		1031	Faggio	19	
930	Faggio	24		981	Faggio	37		1032	Faggio	31	
931	Faggio	24		982	Faggio	24		1033	Faggio	24	
932	Faggio	24		983	Faggio	37		1034	Faggio	24	
933	Faggio	24		984	Faggio	20		1035	Faggio	26	
934	Faggio	21		985	Faggio	25		1036	Faggio	25	
935	Faggio	18		986	Faggio	35		1037	Faggio	21	
936	Faggio	19		987	Faggio	22		1038	Faggio	36	
937	Faggio	27		988	Faggio	37		1039	Faggio	23	
938	Faggio	24		989	Faggio	27		1040	Faggio	21	
939	Faggio	21		990	Faggio	29		1041	Faggio	27	
940	Faggio	23		991	Faggio	27		1042	Faggio	34	X
941	Faggio	28		992	Faggio	40		1043	Faggio	27	
942	Faggio	30		993	Faggio	30		1044	Faggio	21	
943	Faggio	19		994	Faggio	36		1045	Faggio	22	
944	Faggio	20		995	Faggio	23		1046	Faggio	31	
945	Faggio	34		996	Faggio	21		1047	Faggio	27	
946	Faggio	26		997	Faggio	37		1048	Faggio	23	
947	Faggio	20		998	Faggio	34		1049	Faggio	32	
948	Faggio	22		999	Faggio	30		1050	Faggio	52	
949	Faggio	21		1000	Faggio	39		1051	Faggio	37	
950	Faggio	19		1001	Faggio	23		1052	Faggio	32	
951	Faggio	27		1002	Faggio	25		1053	Faggio	27	
952	Faggio	36		1003	Faggio	29		1054	Faggio	20	
953	Faggio	32		1004	Faggio	22		1055	Faggio	26	
954	Faggio	23		1005	Faggio	25		1056	Faggio	24	
955	Faggio	20		1006	Faggio	30		1057	Faggio	24	
956	Faggio	28		1007	Faggio	36		1058	Faggio	41	
957	Faggio	24		1008	Faggio	23		1059	Faggio	18	
958	Faggio	25		1009	Faggio	22		1060	Faggio	23	
959	Faggio	18		1010	Faggio	27		1061	Faggio	30	
960	Faggio	26		1011	Faggio	30		1062	Faggio	24	
961	Faggio	27		1012	Faggio	26		1063	Faggio	24	
962	Faggio	21		1013	Faggio	21		1064	Faggio	34	
963	Faggio	22		1014	Faggio	19		1065	Faggio	19	
964	Faggio	40		1015	Faggio	21		1066	Faggio	28	
965	Faggio	26		1016	Faggio	23		1067	Faggio	36	
966	Faggio	27		1017	Faggio	23		1068	Faggio	18	
967	Faggio	28		1018	Faggio	21		1069	Faggio	20	
968	Faggio	22		1019	Faggio	22		1070	Faggio	37	
969	Faggio	22		1020	Faggio	23		1071	Faggio	31	

Piano di Assestamento Forestale del Comune di Francavilla in Sinni (PZ)

Particella Forestale n. 4

Piedilista delle Piante Martellate (Diametro > 17,5 cm)

Numero	Specie	Diametro		Numero	Specie	Diametro		Numero	Specie	Diametro	
1072	Faggio	26		1123	Faggio	32		1174	Faggio	29	
1073	Faggio	23		1124	Faggio	22		1175	Faggio	33	
1074	Faggio	20		1125	Faggio	32		1176	Faggio	41	
1075	Faggio	25		1126	Faggio	35	X	1177	Faggio	31	
1076	Faggio	21		1127	Faggio	25		1178	Faggio	19	
1077	Faggio	24		1128	Faggio	30		1179	Faggio	27	
1078	Faggio	31		1129	Faggio	20		1180	Faggio	36	
1079	Faggio	28		1130	Faggio	20		1181	Faggio	19	
1080	Faggio	29		1131	Faggio	26	X	1182	Faggio	20	
1081	Faggio	24		1132	Faggio	18		1183	Faggio	21	
1082	Faggio	20		1133	Faggio	23		1184	Faggio	22	X
1083	Faggio	30	X	1134	Faggio	27		1185	Faggio	23	
1084	Faggio	31		1135	Faggio	18		1186	Faggio	26	
1085	Faggio	31		1136	Faggio	23		1187	Faggio	29	
1086	Faggio	25		1137	Faggio	21		1188	Faggio	21	
1087	Faggio	32		1138	Faggio	21		1189	Faggio	18	
1088	Faggio	26		1139	Faggio	22		1190	Faggio	24	
1089	Faggio	19		1140	Faggio	25		1191	Faggio	19	
1090	Faggio	20		1141	Faggio	21		1192	Faggio	34	
1091	Faggio	24		1142	Faggio	27		1193	Faggio	34	
1092	Faggio	18		1143	Faggio	21		1194	Faggio	20	
1093	Faggio	25		1144	Faggio	25		1195	Faggio	35	
1094	Faggio	30		1145	Faggio	18		1196	Faggio	23	
1095	Faggio	24		1146	Faggio	27		1197	Faggio	24	
1096	Faggio	20		1147	Faggio	31		1198	Faggio	30	
1097	Faggio	31		1148	Faggio	18		1199	Faggio	37	
1098	Faggio	25		1149	Faggio	27		1200	Faggio	19	
1099	Faggio	30		1150	Faggio	24		1201	Faggio	27	
1100	Faggio	21		1151	Faggio	26		1202	Faggio	37	
1101	Faggio	40		1152	Faggio	29		1203	Faggio	30	
1102	Faggio	29		1153	Faggio	37	X	1204	Faggio	34	
1103	Faggio	20		1154	Faggio	29	X	1205	Faggio	25	
1104	Faggio	22		1155	Faggio	27		1206	Faggio	40	
1105	Faggio	18		1156	Faggio	24		1207	Faggio	31	
1106	Faggio	32		1157	Faggio	22		1208	Faggio	19	
1107	Faggio	23		1158	Faggio	39		1209	Faggio	22	
1108	Faggio	22		1159	Faggio	19		1210	Faggio	32	
1109	Faggio	30		1160	Faggio	39		1211	Faggio	18	
1110	Faggio	28		1161	Faggio	27		1212	Faggio	31	
1111	Faggio	20		1162	Faggio	25		1213	Faggio	22	
1112	Faggio	22		1163	Faggio	23		1214	Faggio	31	
1113	Faggio	30		1164	Faggio	22		1215	Faggio	25	
1114	Faggio	23		1165	Faggio	28		1216	Faggio	26	
1115	Faggio	40	X	1166	Faggio	32		1217	Faggio	24	
1116	Faggio	22		1167	Faggio	25		1218	Faggio	27	
1117	Faggio	30		1168	Faggio	38		1219	Faggio	23	
1118	Faggio	21		1169	Faggio	22		1220	Faggio	23	
1119	Faggio	30		1170	Faggio	26		1221	Faggio	29	
1120	Faggio	21		1171	Faggio	22		1222	Faggio	22	
1121	Faggio	21		1172	Faggio	24		1223	Faggio	30	
1122	Faggio	18		1173	Faggio	24		1224	Faggio	34	

Piano di Assestamento Forestale del Comune di Francavilla in Sinni (PZ)

Particella Forestale n. 4

Piedilista delle Piante Martellate (Diametro > 17,5 cm)

Numero	Specie	Diametro		Numero	Specie	Diametro		Numero	Specie	Diametro	
1225	Faggio	37		1276	Faggio	20		1327	Faggio	25	
1226	Faggio	22		1277	Faggio	21		1328	Faggio	18	
1227	Faggio	30		1278	Faggio	31	X	1329	Faggio	22	
1228	Faggio	28		1279	Faggio	30		1330	Faggio	21	
1229	Faggio	40		1280	Faggio	31	X	1331	Faggio	20	
1230	Faggio	39	X	1281	Faggio	21		1332	Faggio	34	
1231	Faggio	19		1282	Faggio	26		1333	Faggio	31	
1232	Faggio	26		1283	Faggio	25		1334	Faggio	30	
1233	Faggio	24		1284	Faggio	21		1335	Faggio	24	
1234	Faggio	25		1285	Faggio	23		1336	Faggio	20	
1235	Faggio	22		1286	Faggio	21		1337	Faggio	24	
1236	Faggio	19		1287	Faggio	25		1338	Faggio	23	
1237	Faggio	37		1288	Faggio	24		1339	Faggio	26	
1238	Faggio	30		1289	Faggio	22		1340	Faggio	40	
1239	Faggio	22		1290	Faggio	26		1341	Faggio	20	
1240	Faggio	27		1291	Faggio	28	X	1342	Faggio	21	
1241	Faggio	48		1292	Faggio	20		1343	Faggio	19	
1242	Faggio	22		1293	Faggio	26		1344	Faggio	20	
1243	Faggio	30		1294	Faggio	19		1345	Faggio	31	
1244	Faggio	25		1295	Faggio	24		1346	Faggio	18	
1245	Faggio	27		1296	Faggio	20		1347	Faggio	24	
1246	Faggio	18		1297	Faggio	18		1348	Faggio	31	
1247	Faggio	23		1298	Faggio	23		1349	Faggio	19	
1248	Faggio	20		1299	Faggio	19		1350	Faggio	19	
1249	Faggio	23		1300	Faggio	18		1351	Faggio	36	
1250	Faggio	19		1301	Faggio	27		1352	Faggio	22	
1251	Faggio	34		1302	Faggio	21		1353	Faggio	21	
1252	Faggio	24		1303	Faggio	20		1354	Faggio	29	
1253	Faggio	25		1304	Faggio	19		1355	Faggio	24	
1254	Faggio	26		1305	Faggio	21		1356	Faggio	25	
1255	Faggio	23		1306	Faggio	20		1357	Faggio	26	
1256	Faggio	21		1307	Faggio	18		1358	Faggio	34	
1257	Faggio	37		1308	Faggio	23		1359	Faggio	23	
1258	Faggio	22		1309	Faggio	19		1360	Faggio	26	
1259	Faggio	31		1310	Faggio	26		1361	Faggio	32	
1260	Faggio	27		1311	Faggio	18		1362	Faggio	31	
1261	Faggio	20		1312	Faggio	20		1363	Faggio	27	
1262	Faggio	21		1313	Faggio	19		1364	Faggio	29	
1263	Faggio	18		1314	Faggio	28		1365	Faggio	26	
1264	Faggio	27		1315	Faggio	18		1366	Faggio	19	
1265	Faggio	26		1316	Faggio	28		1367	Faggio	18	
1266	Faggio	18		1317	Faggio	23		1368	Faggio	20	
1267	Faggio	23		1318	Faggio	19		1369	Faggio	24	
1268	Faggio	18		1319	Faggio	36		1370	Faggio	22	
1269	Faggio	19		1320	Faggio	27		1371	Faggio	29	
1270	Faggio	27		1321	Faggio	25		1372	Faggio	34	
1271	Faggio	32		1322	Faggio	29		1373	Faggio	38	
1272	Faggio	22		1323	Faggio	23		1374	Faggio	32	
1273	Faggio	20		1324	Faggio	23		1375	Faggio	34	
1274	Faggio	20		1325	Faggio	36		1376	Faggio	37	
1275	Faggio	18		1326	Faggio	18		1377	Faggio	21	

Piano di Assestamento Forestale del Comune di Francavilla in Sinni (PZ)

Particella Forestale n. 4

Piedilista delle Piante Martellate (Diametro > 17,5 cm)

Numero	Specie	Diametro		Numero	Specie	Diametro		Numero	Specie	Diametro	
1378	Faggio	27		1429	Faggio	26		1480	Faggio	31	
1379	Faggio	24		1430	Faggio	24		1481	Faggio	31	
1380	Faggio	18		1431	Faggio	20		1482	Faggio	22	
1381	Faggio	19		1432	Faggio	27		1483	Faggio	20	
1382	Faggio	41		1433	Faggio	32		1484	Faggio	26	
1383	Faggio	27		1434	Faggio	29		1485	Faggio	23	
1384	Faggio	37		1435	Faggio	20		1486	Faggio	27	
1385	Faggio	23		1436	Faggio	18		1487	Faggio	19	
1386	Faggio	19		1437	Faggio	20		1488	Faggio	29	
1387	Faggio	23		1438	Faggio	25		1489	Faggio	19	
1388	Faggio	34		1439	Faggio	21		1490	Faggio	31	
1389	Faggio	21		1440	Faggio	22		1491	Faggio	31	
1390	Faggio	36		1441	Faggio	21		1492	Faggio	18	
1391	Faggio	23		1442	Faggio	20		1493	Faggio	23	
1392	Faggio	30		1443	Faggio	23		1494	Faggio	29	
1393	Faggio	27		1444	Faggio	19		1495	Faggio	18	
1394	Faggio	18		1445	Faggio	30		1496	Faggio	23	
1395	Faggio	31		1446	Faggio	25		1497	Faggio	19	
1396	Faggio	21		1447	Faggio	22		1498	Faggio	20	
1397	Faggio	22		1448	Faggio	21		1499	Faggio	20	
1398	Faggio	22		1449	Faggio	20		1500	Faggio	37	
1399	Faggio	18		1450	Faggio	23		1501	Faggio	28	
1400	Faggio	24		1451	Faggio	42		1502	Faggio	26	
1401	Faggio	26		1452	Faggio	30		1503	Faggio	23	
1402	Faggio	18		1453	Faggio	18		1504	Faggio	28	
1403	Faggio	23		1454	Faggio	22		1505	Faggio	24	
1404	Faggio	33		1455	Faggio	34		1506	Faggio	18	
1405	Faggio	30		1456	Faggio	18		1507	Faggio	19	
1406	Faggio	24		1457	Faggio	19		1508	Faggio	24	
1407	Faggio	27		1458	Faggio	37		1509	Faggio	22	
1408	Faggio	40		1459	Faggio	22		1510	Faggio	18	
1409	Faggio	18		1460	Faggio	18		1511	Faggio	19	
1410	Faggio	18		1461	Faggio	20		1512	Faggio	30	
1411	Faggio	23		1462	Faggio	21		1513	Faggio	21	X
1412	Faggio	23		1463	Faggio	29		1514	Faggio	19	
1413	Faggio	21		1464	Faggio	20		1515	Faggio	23	
1414	Faggio	29	X	1465	Faggio	27		1516	Faggio	21	
1415	Faggio	23		1466	Faggio	19		1517	Faggio	19	
1416	Faggio	24		1467	Faggio	32		1518	Faggio	20	
1417	Faggio	20		1468	Faggio	20		1519	Faggio	22	
1418	Faggio	21		1469	Faggio	25		1520	Faggio	18	
1419	Faggio	22		1470	Faggio	18		1521	Faggio	21	
1420	Faggio	38		1471	Faggio	25		1522	Faggio	24	
1421	Faggio	21		1472	Faggio	18		1523	Faggio	18	
1422	Faggio	25		1473	Faggio	18		1524	Faggio	37	
1423	Faggio	29		1474	Faggio	18		1525	Faggio	21	
1424	Faggio	42		1475	Faggio	22		1526	Faggio	19	
1425	Faggio	26		1476	Faggio	20		1527	Faggio	23	
1426	Faggio	36		1477	Faggio	18		1528	Faggio	27	
1427	Faggio	28		1478	Faggio	20		1529	Faggio	29	
1428	Faggio	35		1479	Faggio	39		1530	Faggio	36	

Piano di Assestamento Forestale del Comune di Francavilla in Sinni (PZ)

Particella Forestale n. 4

Piedilista delle Piante Martellate (Diametro > 17,5 cm)

Numero	Specie	Diametro	Numero	Specie	Diametro	Numero	Specie	Diametro
1531	Faggio	20	1582	Faggio	21	1633	Faggio	20
1532	Faggio	26	1583	Faggio	23	1634	Faggio	24
1533	Faggio	26	1584	Faggio	28	1635	Faggio	24
1534	Faggio	19	1585	Faggio	26	1636	Faggio	18
1535	Faggio	18	1586	Faggio	19	1637	Faggio	37
1536	Faggio	21	1587	Faggio	28	1638	Faggio	21
1537	Faggio	26	1588	Faggio	24	1639	Faggio	31
1538	Faggio	21	1589	Faggio	20	1640	Faggio	18
1539	Faggio	21	1590	Faggio	19	1641	Faggio	30
1540	Faggio	28	1591	Faggio	23	1642	Faggio	21
1541	Faggio	24	1592	Faggio	32	1643	Faggio	22
1542	Faggio	22	1593	Faggio	27	1644	Faggio	21
1543	Faggio	21	1594	Faggio	21	1645	Faggio	19
1544	Faggio	26	1595	Faggio	32	1646	Faggio	21
1545	Faggio	22	1596	Faggio	22	1647	Faggio	37
1546	Faggio	32	1597	Faggio	21	1648	Faggio	24
1547	Faggio	25	1598	Faggio	26	1649	Faggio	26
1548	Faggio	35	1599	Faggio	22	1650	Faggio	22
1549	Faggio	25	1600	Faggio	24	1651	Faggio	24
1550	Faggio	27	1601	Faggio	22	1652	Faggio	20
1551	Faggio	18	1602	Faggio	18	1653	Faggio	19
1552	Faggio	22	1603	Faggio	19	1654	Faggio	20
1553	Faggio	25	1604	Faggio	18	1655	Faggio	31
1554	Faggio	19	1605	Faggio	25	1656	Faggio	19
1555	Faggio	19	1606	Faggio	25	1657	Faggio	21
1556	Faggio	19	1607	Faggio	37	1658	Faggio	19
1557	Faggio	24	1608	Faggio	36	1659	Faggio	21
1558	Faggio	25	1609	Faggio	29	1660	Faggio	27
1559	Faggio	20	1610	Faggio	19	1661	Faggio	19
1560	Faggio	23	1611	Faggio	20	1662	Faggio	20
1561	Faggio	29	1612	Faggio	24	1663	Faggio	27
1562	Faggio	18	1613	Faggio	32	1664	Faggio	23
1563	Faggio	21	1614	Faggio	20	1665	Faggio	21
1564	Faggio	25	1615	Faggio	28	1666	Faggio	25
1565	Faggio	20	1616	Faggio	21	1667	Faggio	23
1566	Faggio	20	1617	Faggio	27	1668	Faggio	20
1567	Faggio	21	1618	Faggio	28	1669	Faggio	24
1568	Faggio	23	1619	Faggio	25	1670	Faggio	19
1569	Faggio	26	1620	Faggio	21	1671	Faggio	21
1570	Faggio	24	1621	Faggio	19	1672	Faggio	21
1571	Faggio	26	1622	Faggio	21	1673	Faggio	30
1572	Faggio	23	1623	Faggio	35	1674	Faggio	26
1573	Faggio	32	1624	Faggio	22	1675	Faggio	30
1574	Faggio	20	1625	Faggio	21	1676	Faggio	28
1575	Faggio	20	1626	Faggio	18	1677	Faggio	24
1576	Faggio	22	1627	Faggio	22	1678	Faggio	32
1577	Faggio	20	1628	Faggio	26	1679	Faggio	32
1578	Faggio	21	1629	Faggio	30	1680	Faggio	26
1579	Faggio	19	1630	Faggio	25	1681	Faggio	19
1580	Faggio	29	1631	Faggio	25	1682	Faggio	19
1581	Faggio	19	1632	Faggio	25	1683	Faggio	35

Piano di Assestamento Forestale del Comune di Francavilla in Sinni (PZ)

Particella Forestale n. 4

Piedilista delle Piante Martellate (Diametro > 17,5 cm)

Numero	Specie	Diametro		Numero	Specie	Diametro		Numero	Specie	Diametro	
1684	Faggio	21		1735	Faggio	19		1786	Faggio	20	
1685	Faggio	32		1736	Faggio	20		1787	Faggio	25	
1686	Faggio	21		1737	Faggio	28		1788	Faggio	18	
1687	Faggio	18		1738	Faggio	24		1789	Faggio	19	
1688	Faggio	20		1739	Faggio	19		1790	Faggio	24	
1689	Faggio	25		1740	Faggio	22		1791	Faggio	22	
1690	Faggio	22		1741	Faggio	19		1792	Faggio	19	
1691	Faggio	20		1742	Faggio	18		1793	Faggio	29	
1692	Faggio	18		1743	Faggio	29		1794	Faggio	26	
1693	Faggio	21		1744	Faggio	23		1795	Faggio	19	
1694	Faggio	24		1745	Faggio	18		1796	Faggio	24	
1695	Faggio	47		1746	Faggio	20		1797	Faggio	26	
1696	Faggio	25		1747	Faggio	27		1798	Faggio	23	
1697	Faggio	19		1748	Faggio	24		1799	Faggio	21	
1698	Faggio	27		1749	Faggio	19		1800	Faggio	18	
1699	Faggio	20		1750	Faggio	22		1801	Faggio	24	
1700	Faggio	21		1751	Faggio	23		1802	Faggio	21	
1701	Faggio	20		1752	Faggio	19		1803	Faggio	31	
1702	Faggio	26		1753	Faggio	18		1804	Faggio	18	
1703	Faggio	21		1754	Faggio	19		1805	Faggio	18	
1704	Faggio	24		1755	Faggio	21		1806	Faggio	19	
1705	Faggio	20		1756	Faggio	18		1807	Faggio	23	
1706	Faggio	22		1757	Faggio	19		1808	Faggio	21	
1707	Faggio	19		1758	Faggio	19		1809	Faggio	19	
1708	Faggio	27		1759	Faggio	21		1810	Faggio	29	
1709	Faggio	19		1760	Faggio	18		1811	Faggio	22	X
1710	Faggio	21		1761	Faggio	19		1812	Faggio	24	
1711	Faggio	20		1762	Faggio	22		1813	Faggio	19	
1712	Faggio	18		1763	Faggio	19		1814	Faggio	34	
1713	Faggio	24		1764	Faggio	27		1815	Faggio	22	
1714	Faggio	26		1765	Faggio	19		1816	Faggio	19	
1715	Faggio	27	X	1766	Faggio	29		1817	Faggio	19	
1716	Faggio	23		1767	Faggio	25		1818	Faggio	21	
1717	Faggio	23		1768	Faggio	19		1819	Faggio	22	
1718	Faggio	24		1769	Faggio	22		1820	Faggio	18	
1719	Faggio	20		1770	Faggio	22		1821	Faggio	25	
1720	Faggio	27	X	1771	Faggio	18		1822	Faggio	19	
1721	Faggio	21		1772	Faggio	21		1823	Faggio	20	
1722	Faggio	33		1773	Faggio	20		1824	Faggio	19	
1723	Faggio	19		1774	Faggio	19		1825	Faggio	20	
1724	Faggio	21		1775	Faggio	37		1826	Faggio	21	
1725	Faggio	20		1776	Faggio	23		1827	Faggio	24	
1726	Faggio	19		1777	Faggio	20		1828	Faggio	28	
1727	Faggio	20		1778	Faggio	26		1829	Faggio	21	
1728	Faggio	23		1779	Faggio	22		1830	Faggio	30	
1729	Faggio	26		1780	Faggio	26		1831	Faggio	30	
1730	Faggio	24		1781	Faggio	25		1832	Faggio	31	
1731	Faggio	23		1782	Faggio	19		1833	Faggio	20	
1732	Faggio	19		1783	Faggio	32		1834	Faggio	20	
1733	Faggio	19		1784	Faggio	22		1835	Faggio	27	
1734	Faggio	23		1785	Faggio	19		1836	Faggio	20	

Piano di Assestamento Forestale del Comune di Francavilla in Sinni (PZ)

Particella Forestale n. 4

Piedilista delle Piante Martellate (Diametro > 17,5 cm)

Numero	Specie	Diametro		Numero	Specie	Diametro		Numero	Specie	Diametro	
1837	Faggio	22		1888		26		1939		33	
1838	Faggio	18		1889		26		1940		25	
1839	Faggio	24		1890		36		1941		27	
1840	Faggio	21		1891		21		1942		28	
1841	Faggio	24		1892		21		1943		31	X
1842	Faggio	23		1893		20		1944		18	
1843	Faggio	25		1894		21		1945		24	
1844	Faggio	29		1895		20		1946		25	
1845	Faggio	19		1896		19		1947		24	
1846	Faggio	25		1897		26		1948		19	
1847	Faggio	26		1898		18		1949		21	
1848	Faggio	18		1899		25		1950		20	
1849	Faggio	25		1900		20		1951		19	
1850	Faggio	20		1901		19		1952		20	
1851	Faggio	41	X	1902		18		1953		21	
1852	Faggio	21		1903		26		1954		19	
1853	Faggio	23		1904		22		1955		23	
1854	Faggio	21		1905		18		1956		34	
1855	Faggio	21		1906		20		1957		18	
1856	Faggio	22		1907		19		1958		22	X
1857	Faggio	20		1908		26		1959		24	
1858	Faggio	19		1909		27		1960		19	
1859	Faggio	19		1910		18		1961		21	
1860	Faggio	18		1911		23		1962		24	
1861	Faggio	25		1912		22		1963		24	
1862	Faggio	27		1913		20		1964		22	
1863	Faggio	19		1914		24		1965		19	
1864	Faggio	23		1915		19		1966		18	X
1865	Faggio	19		1916		19		1967		28	
1866	Faggio	19		1917		31		1968		25	
1867	Faggio	19		1918		22		1969		23	
1868	Faggio	22		1919		26		1970		22	
1869	Faggio	20		1920		20		1971		18	
1870	Faggio	21		1921		36		1972		23	
1871	Faggio	32		1922		26		1973		24	X
1872	Faggio	19		1923		20		1974		29	
1873	Faggio	22		1924		25		1975		20	
1874	Faggio	21		1925		22		1976		22	
1875	Faggio	19		1926		19		1977		25	
1876		24		1927		27		1978		22	
1877		23		1928		27		1979		21	
1878		20		1929		21	X	1980		25	
1879		19		1930		26		1981		20	
1880		22		1931		24		1982		22	
1881		20		1932		18		1983		26	
1882		19		1933		21		1984		21	
1883		19		1934		25		1985		34	
1884		19		1935		24		1986		28	
1885		19		1936		21		1987		18	
1886		24		1937		21		1988		24	
1887		22		1938		23		1989		22	

Piano di Assestamento Forestale del Comune di Francavilla in Sinni (PZ)

Particella Forestale n. 4

Piedilista delle Piante Martellate (Diametro > 17,5 cm)

Numero	Specie	Diametro	Numero	Specie	Diametro	Numero	Specie	Diametro	
1990	Faggio	20	2041	Faggio	21	2092	Faggio	24	
1991	Faggio	19	2042	Faggio	18	2093	Faggio	23	X
1992	Faggio	25	2043	Faggio	19	2094	Faggio	24	X
1993	Faggio	21	2044	Faggio	27	2095	Faggio	21	
1994	Faggio	20	2045	Faggio	21	2096	Faggio	22	
1995	Faggio	26	2046	Faggio	22	2097	Faggio	30	
1996	Faggio	22	2047	Faggio	18	2098	Faggio	24	
1997	Faggio	24	2048	Faggio	25	2099	Faggio	20	
1998	Faggio	28	2049	Faggio	24	2100	Faggio	20	
1999	Faggio	18	2050	Faggio	22	2101	Faggio	18	
2000	Faggio	27	2051	Faggio	20	2102	Faggio	22	
2001	Faggio	20	2052	Faggio	22	2103	Faggio	23	
2002	Faggio	19	2053	Faggio	21	2104	Faggio	26	X
2003	Faggio	19	2054	Faggio	20	2105	Faggio	18	
2004	Faggio	23	2055	Faggio	27	2106	Faggio	20	
2005	Faggio	25	2056	Faggio	24	2107	Faggio	19	
2006	Faggio	18	2057	Faggio	23	2108	Faggio	20	
2007	Faggio	24	2058	Faggio	19	2109	Faggio	18	
2008	Faggio	27	2059	Faggio	20	2110	Faggio	19	
2009	Faggio	22	2060	Faggio	21	2111	Faggio	20	
2010	Faggio	20	2061	Faggio	23	2112	Faggio	19	
2011	Faggio	24	2062	Faggio	19	2113	Faggio	18	
2012	Faggio	25	2063	Faggio	18	2114	Faggio	25	
2013	Faggio	18	2064	Faggio	20	2115	Faggio	29	
2014	Faggio	21	2065	Faggio	19	2116	Faggio	18	
2015	Faggio	19	2066	Faggio	29	2117	Faggio	29	
2016	Faggio	20	2067	Faggio	19	2118	Faggio	23	
2017	Faggio	21	2068	Faggio	20	2119	Faggio	26	
2018	Faggio	31	2069	Faggio	26	2120	Faggio	20	
2019	Faggio	22	2070	Faggio	21	2121	Faggio	32	
2020	Faggio	20	2071	Faggio	22	2122	Faggio	22	
2021	Faggio	18	2072	Faggio	25	2123	Faggio	20	
2022	Faggio	23	2073	Faggio	18	2124	Faggio	23	
2023	Faggio	25	2074	Faggio	28	2125	Faggio	23	
2024	Faggio	24	2075	Faggio	22	2126	Faggio	28	
2025	Faggio	19	2076	Faggio	18	2127	Faggio	23	
2026	Faggio	26	2077	Faggio	23	2128	Faggio	24	
2027	Faggio	30	2078	Faggio	18	2129	Faggio	19	
2028	Faggio	24	2079	Faggio	20	2130	Faggio	20	
2029	Faggio	32	2080	Faggio	21	2131	Faggio	20	
2030	Faggio	20	2081	Faggio	24	2132	Faggio	24	
2031	Faggio	19	2082	Faggio	22	2133	Faggio	20	
2032	Faggio	20	2083	Faggio	19	2134	Faggio	18	
2033	Faggio	26	2084	Faggio	19	2135	Faggio	25	
2034	Faggio	27	2085	Faggio	20	2136	Faggio	21	
2035	Faggio	20	2086	Faggio	28	2137	Faggio	18	
2036	Faggio	29	2087	Faggio	29	2138	Faggio	18	
2037	Faggio	19	2088	Faggio	19	2139	Faggio	18	
2038	Faggio	22	2089	Faggio	25	2140	Faggio	19	
2039	Faggio	24	2090	Faggio	23	2141	Faggio	26	
2040	Faggio	29	2091	Faggio	20	2142	Faggio	21	

Piano di Assestamento Forestale del Comune di Francavilla in Sinni (PZ)

Particella Forestale n. 4

Piedilista delle Piante Martellate (Diametro > 17,5 cm)

Numero	Specie	Diametro		Numero	Specie	Diametro		Numero	Specie	Diametro	
2143	Faggio	22		2194	Faggio	21		2245	Faggio	27	
2144	Faggio	25		2195	Faggio	21		2246	Faggio	27	
2145	Faggio	22		2196	Faggio	20		2247	Faggio	24	
2146	Faggio	18		2197	Faggio	18		2248	Faggio	20	
2147	Faggio	22		2198	Faggio	31		2249	Faggio	21	
2148	Faggio	23		2199	Faggio	21		2250	Faggio	18	
2149	Faggio	21		2200	Faggio	32		2251	Faggio	20	
2150	Faggio	19		2201	Faggio	21		2252	Faggio	20	
2151	Faggio	20		2202	Faggio	28		2253	Faggio	20	
2152	Faggio	25		2203	Faggio	22		2254	Faggio	20	
2153	Faggio	24		2204	Faggio	25		2255	Faggio	26	
2154	Faggio	28		2205	Faggio	21		2256	Faggio	21	
2155	Faggio	19		2206	Faggio	19		2257	Faggio	31	
2156	Faggio	23		2207	Faggio	25		2258	Faggio	24	
2157	Faggio	28		2208	Faggio	20		2259	Faggio	21	
2158	Faggio	21		2209	Faggio	19		2260	Faggio	18	
2159	Faggio	21		2210	Faggio	21		2261	Faggio	21	
2160	Faggio	21		2211	Faggio	20		2262	Faggio	21	
2161	Faggio	29		2212	Faggio	19		2263	Faggio	20	
2162	Faggio	23		2213	Faggio	22		2264	Faggio	32	
2163	Faggio	19		2214	Faggio	20		2265	Faggio	18	
2164	Faggio	21		2215	Faggio	18		2266	Faggio	21	
2165	Faggio	23		2216	Faggio	18		2267	Faggio	24	
2166	Faggio	24		2217	Faggio	22		2268	Faggio	23	
2167	Faggio	18		2218	Faggio	19	X	2269	Faggio	22	
2168	Faggio	21		2219	Faggio	32		2270	Faggio	18	
2169	Faggio	25		2220	Faggio	29		2271	Faggio	25	
2170	Faggio	25		2221	Faggio	23		2272	Faggio	35	
2171	Faggio	25		2222	Faggio	26		2273	Faggio	20	
2172	Faggio	24		2223	Faggio	18		2274	Faggio	27	
2173	Faggio	26		2224	Faggio	27		2275	Faggio	21	X
2174	Faggio	23		2225	Faggio	24		2276	Faggio	18	
2175	Faggio	27		2226	Faggio	30	X	2277	Faggio	25	
2176	Faggio	32	X	2227	Faggio	26		2278	Faggio	25	
2177	Faggio	25		2228	Faggio	23		2279	Faggio	19	
2178	Faggio	26		2229	Faggio	23		2280	Faggio	19	
2179	Faggio	22		2230	Faggio	20		2281	Faggio	22	
2180	Faggio	19		2231	Faggio	22		2282	Faggio	20	
2181	Faggio	21		2232	Faggio	20		2283	Faggio	32	
2182	Faggio	37		2233	Faggio	21		2284	Faggio	41	
2183	Faggio	22		2234	Faggio	19		2285	Faggio	34	
2184	Faggio	30		2235	Faggio	27		2286	Faggio	19	
2185	Faggio	20		2236	Faggio	27		2287	Faggio	20	
2186	Faggio	25		2237	Faggio	31		2288	Faggio	21	
2187	Faggio	23		2238	Faggio	25		2289	Faggio	24	
2188	Faggio	20		2239	Faggio	23		2290	Faggio	22	
2189	Faggio	22		2240	Faggio	18		2291	Faggio	22	
2190	Faggio	21		2241	Faggio	27		2292	Faggio	21	
2191	Faggio	18		2242	Faggio	23		2293	Faggio	26	
2192	Faggio	22		2243	Faggio	19		2294	Faggio	19	
2193	Faggio	26		2244	Faggio	19		2295	Faggio	21	

Piano di Assestamento Forestale del Comune di Francavilla in Sinni (PZ)

Particella Forestale n. 4

Piedilista delle Piante Martellate (Diametro > 17,5 cm)

Numero	Specie	Diametro		Numero	Specie	Diametro		Numero	Specie	Diametro	
2296	Faggio	32		2347	Faggio	23		2398	Faggio	18	
2297	Faggio	27		2348	Faggio	20		2399	Faggio	22	
2298	Faggio	29		2349	Faggio	18		2400	Faggio	22	
2299	Faggio	21		2350	Faggio	19		2401	Faggio	26	
2300	Faggio	30		2351	Faggio	22		2402	Faggio	23	
2301	Faggio	37		2352	Faggio	19		2403	Faggio	31	
2302	Faggio	30		2353	Faggio	20		2404	Faggio	20	
2303	Faggio	29		2354	Faggio	18		2405	Faggio	20	
2304	Faggio	30		2355	Faggio	23		2406	Faggio	19	
2305	Faggio	22		2356	Faggio	24		2407	Faggio	23	
2306	Faggio	18		2357	Faggio	18		2408	Faggio	20	
2307	Faggio	21		2358	Faggio	24		2409	Faggio	19	
2308	Faggio	20		2359	Faggio	23		2410	Faggio	24	
2309	Faggio	20		2360	Faggio	24		2411	Faggio	32	
2310	Faggio	22		2361	Faggio	18		2412	Faggio	25	
2311	Faggio	19		2362	Faggio	26		2413	Faggio	18	
2312	Faggio	35		2363	Faggio	23		2414	Faggio	21	
2313	Faggio	26		2364	Faggio	22	x	2415	Faggio	22	
2314	Faggio	25		2365	Faggio	30		2416	Faggio	25	
2315	Faggio	20		2366	Faggio	18		2417	Faggio	26	
2316	Faggio	20		2367	Faggio	20		2418	Faggio	22	
2317	Faggio	23		2368	Faggio	20		2419	Faggio	25	
2318	Faggio	30		2369	Faggio	27		2420	Faggio	26	
2319	Faggio	21		2370	Faggio	20		2421	Faggio	24	
2320	Faggio	34		2371	Faggio	19		2422	Faggio	22	
2321	Faggio	27		2372	Faggio	23		2423	Faggio	20	
2322	Faggio	22		2373	Faggio	20		2424	Faggio	42	
2323	Faggio	19		2374	Faggio	34		2425	Faggio	24	
2324	Faggio	19		2375	Faggio	27		2426	Faggio	27	
2325	Faggio	18		2376	Faggio	24		2427	Faggio	18	
2326	Faggio	19	x	2377	Faggio	39		2428	Faggio	22	
2327	Faggio	28		2378	Faggio	23		2429	Faggio	25	
2328	Faggio	20		2379	Faggio	28	x	2430	Faggio	31	
2329	Faggio	20		2380	Faggio	20		2431	Faggio	23	
2330	Faggio	23		2381	Faggio	22		2432	Faggio	24	
2331	Faggio	18		2382	Faggio	25		2433	Faggio	23	
2332	Faggio	20		2383	Faggio	23		2434	Faggio	36	
2333	Faggio	26		2384	Faggio	20		2435	Faggio	24	
2334	Faggio	23		2385	Faggio	21		2436	Faggio	18	
2335	Faggio	26		2386	Faggio	25	x	2437	Faggio	21	
2336	Faggio	25		2387	Faggio	23		2438	Faggio	31	
2337	Faggio	27		2388	Faggio	24		2439	Faggio	35	
2338	Faggio	25		2389	Faggio	21		2440	Faggio	18	
2339	Faggio	22		2390	Faggio	26		2441	Faggio	35	
2340	Faggio	22		2391	Faggio	20		2442	Faggio	30	
2341	Faggio	19		2392	Faggio	21		2443	Faggio	35	
2342	Faggio	18		2393	Faggio	19		2444	Faggio	22	
2343	Faggio	24		2394	Faggio	23		2445	Faggio	25	
2344	Faggio	25		2395	Faggio	24		2446	Faggio	27	
2345	Faggio	21		2396	Faggio	20		2447	Faggio	28	
2346	Faggio	29		2397	Faggio	21		2448	Faggio	26	

Piano di Assestamento Forestale del Comune di Francavilla in Sinni (PZ)

Particella Forestale n. 4

Piedilista delle Piante Martellate (Diametro > 17,5 cm)

Numero	Specie	Diametro	Numero	Specie	Diametro	Numero	Specie	Diametro
2449	Faggio	29	2500	Faggio	20	2551	Faggio	19
2450	Faggio	21	2501	Faggio	21	2552	Faggio	24
2451	Faggio	32	2502	Faggio	24	2553	Faggio	20
2452	Faggio	21	2503	Faggio	23	2554	Faggio	20
2453	Faggio	24	2504	Faggio	22	2555	Faggio	27
2454	Faggio	30	2505	Faggio	23	2556	Faggio	26
2455	Faggio	22	2506	Faggio	22	2557	Faggio	22
2456	Faggio	21	2507	Faggio	19	2558	Faggio	21
2457	Faggio	18	2508	Faggio	21	2559	Faggio	20
2458	Faggio	30	2509	Faggio	19	2560	Faggio	26
2459	Faggio	21	2510	Faggio	24	2561	Faggio	21
2460	Faggio	20	2511	Faggio	27	2562	Faggio	23
2461	Faggio	23	2512	Faggio	26	2563	Faggio	20
2462	Faggio	22	2513	Faggio	19	2564	Faggio	20
2463	Faggio	22	2514	Faggio	21	2565	Faggio	21
2464	Faggio	20	2515	Faggio	21	2566	Faggio	20
2465	Faggio	19	2516	Faggio	19	2567	Faggio	20
2466	Faggio	30	2517	Faggio	19	2568	Faggio	22
2467	Faggio	26	2518	Faggio	19	2569	Faggio	19
2468	Faggio	26	2519	Faggio	23	2570	Faggio	19
2469	Faggio	19	2520	Faggio	22	2571	Faggio	21
2470	Faggio	19	2521	Faggio	24	2572	Faggio	19
2471	Faggio	30	2522	Faggio	24	2573	Faggio	21
2472	Faggio	19	2523	Faggio	19	2574	Faggio	24
2473	Faggio	19	2524	Faggio	24	2575	Faggio	21
2474	Faggio	21	2525	Faggio	19	2576	Faggio	23
2475	Faggio	27	2526	Faggio	24	2577	Faggio	18
2476	Faggio	21	2527	Faggio	23	2578	Faggio	19
2477	Faggio	25	2528	Faggio	22	2579	Faggio	19
2478	Faggio	31	2529	Faggio	22	2580	Faggio	24
2479	Faggio	25	2530	Faggio	26	2581	Faggio	19
2480	Faggio	20	2531	Faggio	23	2582	Faggio	19
2481	Faggio	20	2532	Faggio	26	2583	Faggio	27
2482	Faggio	19	2533	Faggio	25	2584	Faggio	23
2483	Faggio	25	2534	Faggio	19	2585	Faggio	19
2484	Faggio	20	2535	Faggio	27	2586	Faggio	24
2485	Faggio	19	2536	Faggio	22	2587	Faggio	24
2486	Faggio	20	2537	Faggio	19	2588	Faggio	20
2487	Faggio	21	2538	Faggio	23	2589	Faggio	19
2488	Faggio	21	2539	Faggio	19	2590	Faggio	19
2489	Faggio	19	2540	Faggio	25	2591	Faggio	22
2490	Faggio	23	2541	Faggio	25	2592	Faggio	22
2491	Faggio	23	2542	Faggio	26	2593	Faggio	22
2492	Faggio	19	2543	Faggio	23	2594	Faggio	27
2493	Faggio	22	2544	Faggio	31	2595	Faggio	24
2494	Faggio	19	2545	Faggio	21	2596	Faggio	23
2495	Faggio	19	2546	Faggio	25	2597	Faggio	25
2496	Faggio	19	2547	Faggio	19	2598	Faggio	19
2497	Faggio	19	2548	Faggio	26	2599	Faggio	18
2498	Faggio	22	2549	Faggio	27	2600	Faggio	23
2499	Faggio	25	2550	Faggio	24	2601	Faggio	20

Piano di Assestamento Forestale del Comune di Francavilla in Sinni (PZ)

Particella Forestale n. 4

Piedilista delle Piante Martellate (Diametro > 17,5 cm)

Numero	Specie	Diametro	Numero	Specie	Diametro	Numero	Specie	Diametro
2602	Faggio	18	2653			2704		
2603	Faggio	23	2654			2705		
2604	Faggio	24	2655			2706		
2605	Faggio	26	2656			2707		
2606	Faggio	25	2657			2708		
2607	Faggio	26	2658			2709		
2608	Faggio	19	2659			2710		
2609	Faggio	21	2660			2711		
2610	Faggio	18	2661			2712		
2611	Faggio	19	2662			2713		
2612	Faggio	20	2663			2714		
2613	Faggio	22	2664			2715		
2614	Faggio	20	2665			2716		
2615	Faggio	22	2666			2717		
2616	Faggio	19	2667			2718		
2617	Faggio	19	2668			2719		
2618	Faggio	18	2669			2720		
2619	Faggio	22	2670			2721		
2620	Faggio	20	2671			2722		
2621	Faggio	18	2672			2723		
2622			2673			2724		
2623			2674			2725		
2624			2675			2726		
2625			2676			2727		
2626			2677			2728		
2627			2678			2729		
2628			2679			2730		
2629			2680			2731		
2630			2681			2732		
2631			2682			2733		
2632			2683			2734		
2633			2684			2735		
2634			2685			2736		
2635			2686			2737		
2636			2687			2738		
2637			2688			2739		
2638			2689			2740		
2639			2690			2741		
2640			2691			2742		
2641			2692			2743		
2642			2693			2744		
2643			2694			2745		
2644			2695			2746		
2645			2696			2747		
2646			2697			2748		
2647			2698			2749		
2648			2699			2750		
2649			2700			2751		
2650			2701			2752		
2651			2702			2753		
2652			2703			2754		

PIEDILISTA DELLE PIANTE CROCETTATE

**PIEDILISTA DELLE PIANTE CROCETTATE
PARTICELLA 4**

SPECIE				CLASSE DIAMETRICA			
DIAMETRO	FAGGIO			FAGGIO			TOTALE
8	20			405	0	0	405
9	60						
10	107						
11	110						
12	108						
13	100			450	0	0	450
14	88						
15	69						
16	89						
17	104						
TOTALE	855	0	0	855	0	0	855

CARTOGRAFIA

annualità 2012
del Piano di Assestamento
forestale

scala 1:5000

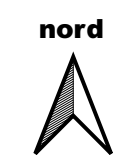
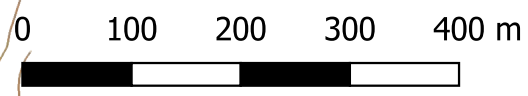
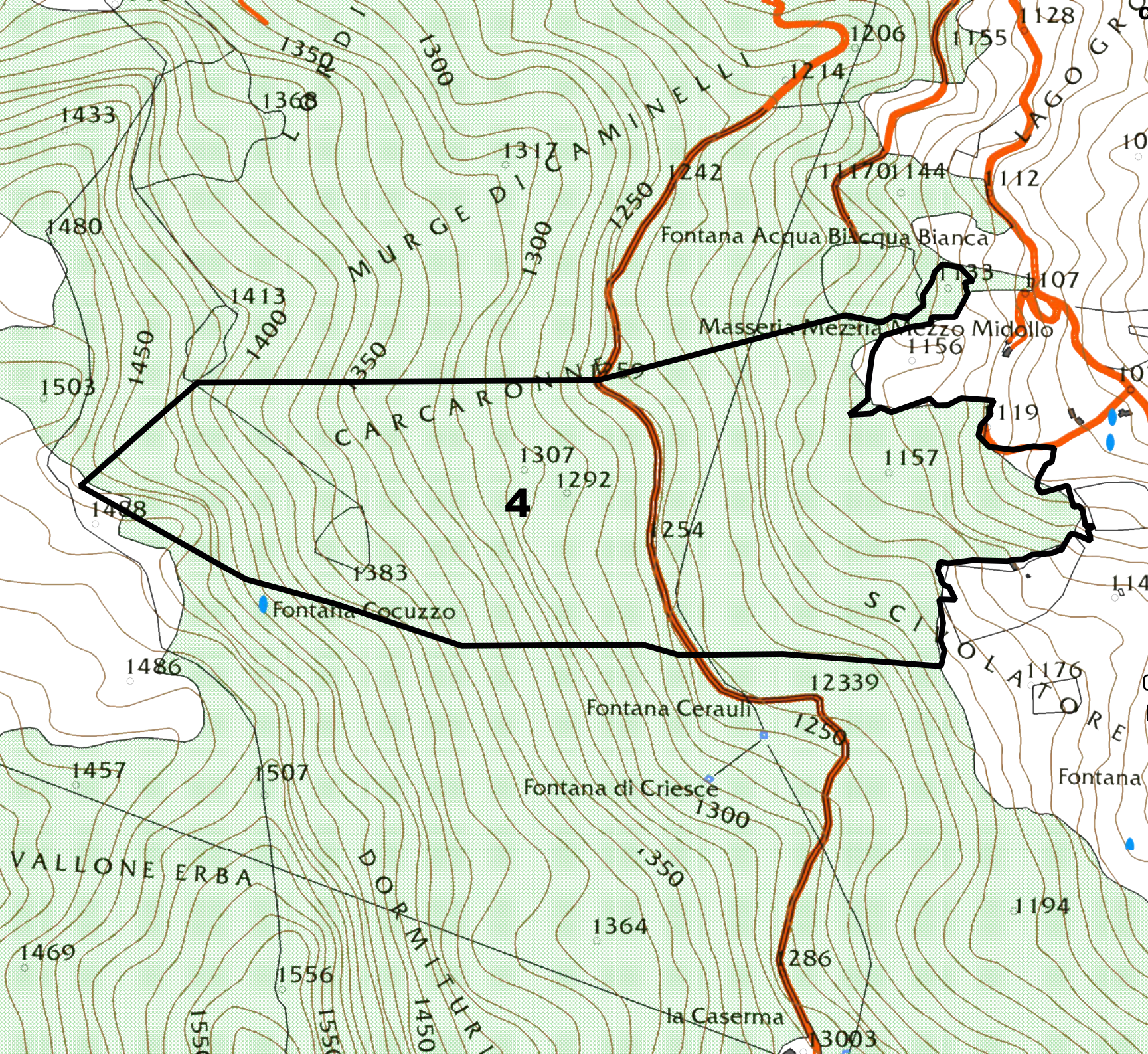

CARTOGRAFIA

scala 1:20.000

0 250 500 m



nord

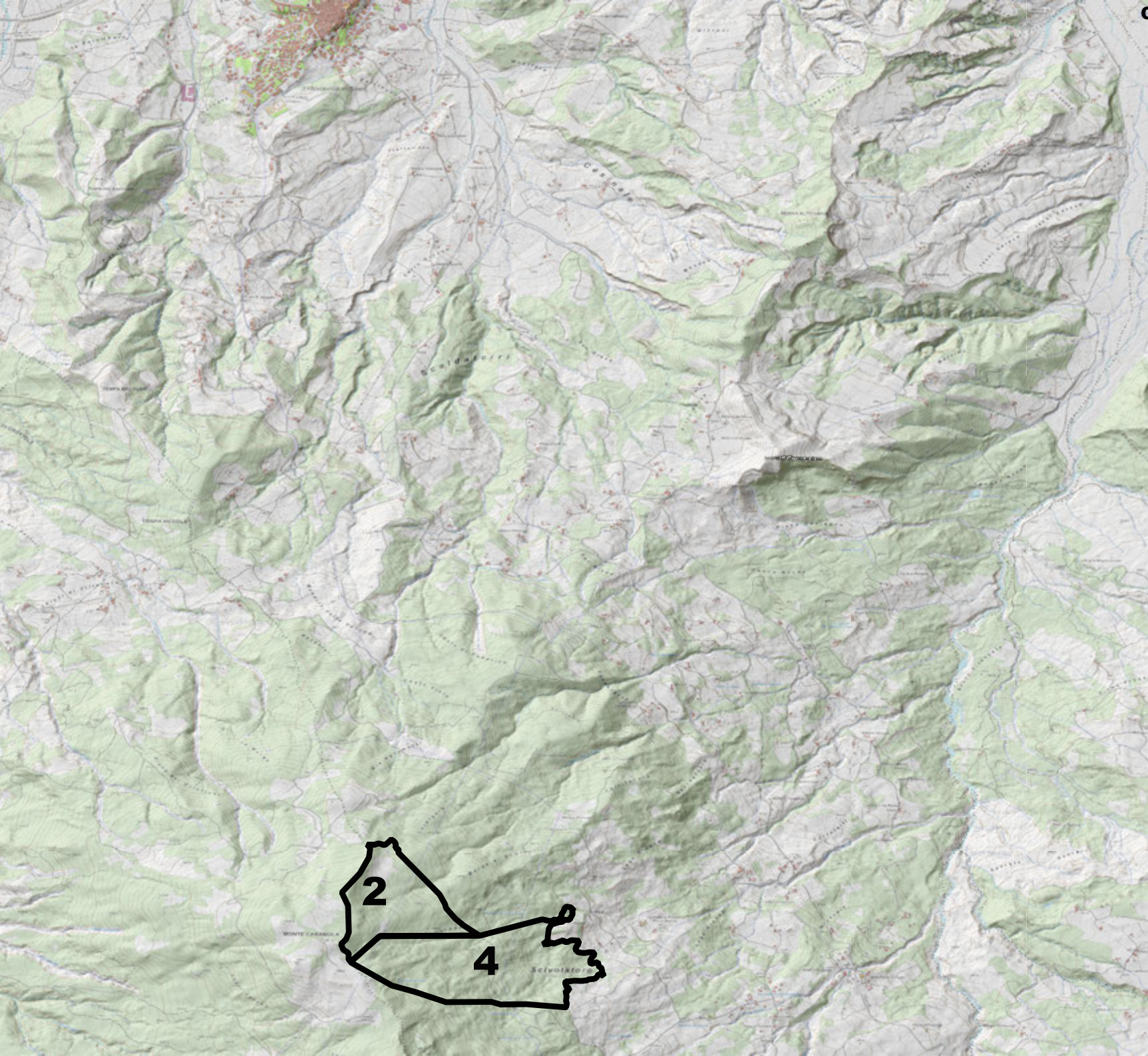

CARTOGRAFIA

scala 1:4000

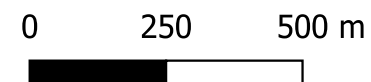
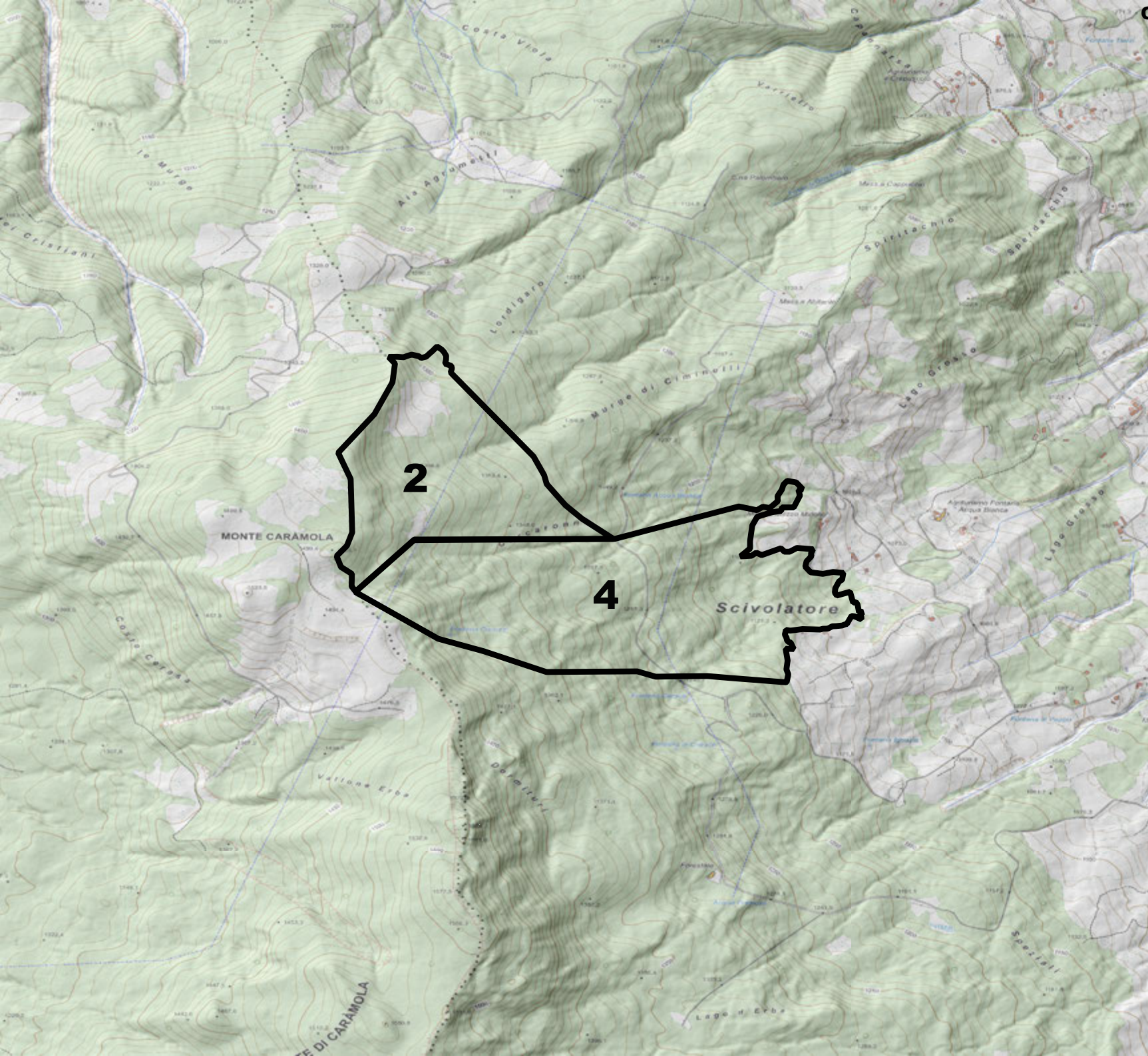

nord



annualità 2011 e 2012
del Piano di Assestamento
forestale

scala 1:5000

